AUSGEZEICHNETE *Rheingauer Vinotheken*

AWARD-WINNING RHEINGAU WINE SHOPS

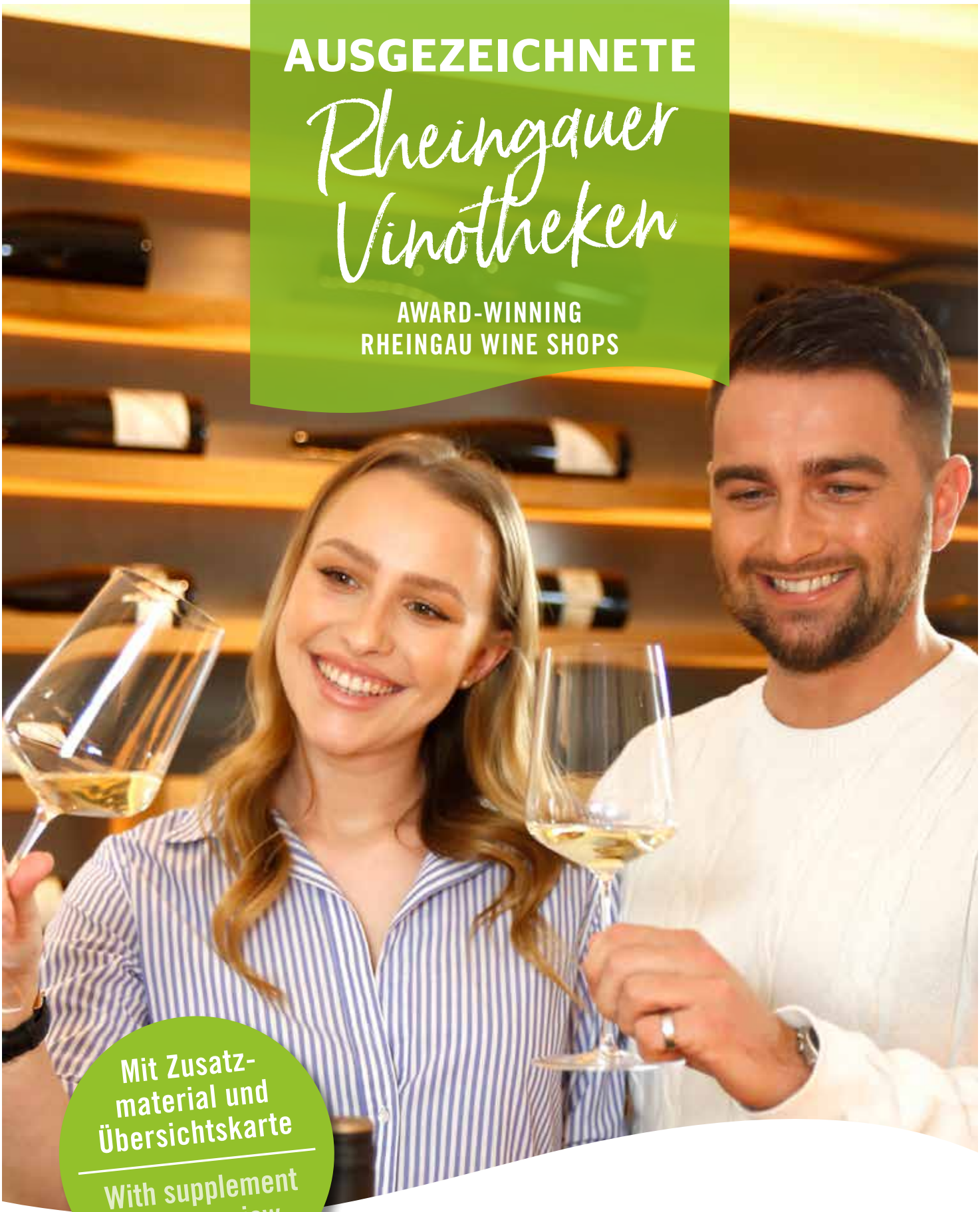

Mit Zusatzmaterial und Übersichtskarte

With supplement and overview map

Rheingau

rheingau.com/vinotheken

Der Ursprung guten Geschmacks

Wissenschaftliche Studie der Hochschule Geisenheim University im Vergleich von europäischen Premium-Mineralwässern bestätigt Original SELTERS eine ideal harmonische Mineralisierung, die den Genuss von Wein perfekt ergänzt.

Original SELTERS ist exklusiver Partner der Sommelier Union Deutschland, des Deutschen Weininstitutes, der Generation Riesling und des Rheingauer Weinbauverbandes.

www.selters.de

INHALTSVERZEICHNIS

Table of Content

			Seite
	Willkommen im Rheingau | *Welcome to the Rheingau*		4-5
№	**RHEINGAUER VINOTHEKEN** | Rheingau Wine Shops		
1	**MITTER-VELTEN**	*Hochheim am Main*	6-7
2	**KÜNSTLER**	*Hochheim am Main*	8-9
3	**SCHREIBER**	*Hochheim am Main*	10-11
4	**LAQUAI WIESBADEN**	*Wiesbaden*	12-13
	Weine entdecken, Freunde gewinnen | *Discover wines, make friends*		14-15
5	**MEHL'S PINOTBAR**	*Walluf*	16-17
6	**FRIEDEL RUSSLER**	*Walluf*	18-19
7	**DIEFENHARDT**	*Eltville-Martinsthal*	20-21
8	**HIRT-GEBHARDT**	*Eltville am Rhein*	22-23
9	**OFFENSTEIN ERBEN**	*Eltville am Rhein*	24-25
10	**MADELEINE RIES**	*Eltville am Rhein*	26-27
11	**BARON KNYPHAUSEN**	*Eltville-Erbach*	28-29
12	**CRASS**	*Eltville-Erbach*	30-31
13	**JUNG DAHLEN**	*Eltville-Erbach*	32-33
14	**WINZER VON ERBACH**	*Eltville-Erbach*	34-35
15	**LAMM-JUNG**	*Eltville-Erbach*	36-37
16	**SCHLOSS REINHARTSHAUSEN**	*Eltville-Erbach*	38-39
17	**KLOSTER EBERBACH**	*Eltville am Rhein*	40-41
18	**BALTHASAR RESS**	*Eltville-Hattenheim*	42-43
19	**BARTH**	*Eltville-Hattenheim*	44-45
	Herkunft beginnt bei uns mit „R" | *In our region, origin begins with R*		46-47
20	**RIESLING PIER WEINGUT KEßLER**	*Oestrich-Winkel/Hallgarten*	48-49
21	**BICKELMAIER**	*Oestrich-Winkel/Oestrich*	50-51
22	**WEGELER**	*Oestrich-Winkel/Oestrich*	52-53
23	**KASPAR HERKE**	*Oestrich-Winkel/Oestrich*	54-55
24	**DR. CORVERS-KAUTER**	*Oestrich-Winkel/Mittelheim*	56-57
25	**SCHLOSS VOLLRADS**	*Oestrich-Winkel/Winkel*	58-59
26	**SCHLOSS JOHANNISBERG**	*Geisenheim-Johannisberg*	60-61
27	**JOHANNISHOF - ESER**	*Geisenheim-Johannisberg*	62-63
28	**FREIMUTH**	*Geisenheim-Marienthal*	64-65
29	**SOHNS**	*Geisenheim*	66-67
	Die Herkunft schmecken | *Taste the origin*		68-69
30	**CARL EHRHARD**	*Rüdesheim am Rhein*	70-71
31	**RHEINGAU WEINDEPOT**	*Rüdesheim am Rhein*	72-73
32	**GEORG BREUER**	*Rüdesheim am Rhein*	74-75
33	**STADT LORCH**	*Lorch am Rhein*	76-77
	Vinothekenpass | *Wine Shop Voucher*		78
	Podcast / Impressum | *Podcast / legal notes*		79

WILLKOMMEN IM RHEINGAU

Welcome to the Rheingau

DIE HEIMAT DES RIESLINGS

Waren Sie schon mal in einer echten Schatzkammer? Der Rheingau ist genau das – eine Sammlung an wertvollen Einzigartigkeiten entlang des Rheins. Weinbaubetriebe, die eine jahrhundertelange Familientradition fortführen, talentreiche Start-Up Winzer und außergewöhnliche Weine und Orte. Wenn Sie auch finden, dass die guten Dinge im Leben – Genuss, Gesellschaft und Geist – in der letzten Zeit viel zu kurz gekommen sind, dann lassen Sie sich entführen. Für ein paar Stunden, Tage oder länger. In die Heimat des Rieslings. In eines der kleinsten Anbaugebiete Deutschlands, das Ihnen großartige Erinnerungen bescheren wird.

HOME OF THE RIESLING

Have you ever been inside a real treasure trove? The Rheingau is just that – a collection of unique riches along the Rhine. Wineries carrying on centuries of family tradition, talented start-up winemakers and exceptional wines and locations. If you feel as if the good things in life – enjoyment, good company and conversations – have been few and far between in recent times, then this is your chance to escape. For a few hours, days or more. To the home of the Riesling. To one of the smallest growing regions in Germany, one you will remember for years to come.

VOM NEWBIE ZUM INSIDER

Kabinett, Spätlese, Auslese – wussten Sie, dass die wichtigsten deutschen Weinprädikate im Rheingau ihren Ursprung haben? Ganz gleich, ob Sie in Sachen Wein auf bekannten Pfaden wandeln oder neues Terroir (!) erobern wollen: Ein Besuch im Rheingau bereichert alle Sinne und erweitert den Horizont. Krönen Sie Ihren Weinkaufstag mit einem Blick hinter geschichtsträchtige Schloss- oder Klostermauern. Lassen Sie sich von dem Mut und Ideenreichtum der Jungwinzer:innen anstecken, die eine neue Generation Riesling begründet haben. Verkosten Sie Weine, die von den renommiertesten Weinkritikern der Welt geadelt wurden. Und nehmen Sie sich Zeit für Entdeckungen: Bio-Weine, vegane Erzeugnisse, regionale Küche, Vinotheken in versteckten Winkeln oder mitten im Rebenmeer.

▲ BLICK AUF SCHLOSS JOHANNISBERG | *VIEW OF JOHANNISBERG CASTLE*

FROM NEWBIE TO INSIDER

Did you know that the main German Prädikat classifications – Kabinett, Spätlese, Auslese – originated in the Rheingau? Whether you prefer to follow well-trodden paths or conquer new terrain, a visit to the Rheingau will awaken all your senses and broaden your horizons when it comes to wine. Finish off a day of wine shopping with a glimpse behind the walls of a historic castle or monastery.

Be inspired by the boldness and ingenuity of young winemakers, who have founded a new generation of Riesling. Taste wines that have been lauded by the most renowned wine critics in the world. And take the time to discover organic wines, vegan products, regional cuisine, vinotheques in secluded nooks or surrounded by lush vines.

SCHÖNSTE WEINSICHT

BREATHTAKING VIEW OF THE WINE REGION

◀

WEINPROBIERSTAND

WINE TASTING STAND

▼

Keine Zeit für einen Ausflug?
Der Rheingau wartet auch mitten in Wiesbaden auf Sie.
Schauen Sie mal auf die Seiten 12-13.

No time for a trip?
The Rheingau is also waiting for you in the heart of Wiesbaden.
Take a look at pages 12-13.

DER RHEINGAU – GANZ NAH

Wir haben nachgemessen: Nur 35 km vom Flughafen Frankfurt Rhein-Main beginnt der Rheingau in Hochheim am Main. Orientieren Sie sich auf der A3 Richtung Wiesbaden und segeln Sie dann über die A66 nach Westen in Richtung Rüdesheim (ja, das mit der berühmten Drosselgasse). Dort erstreckt sich das Weinanbaugebiet bis nach Lorchhausen. Die Bahn bringt Sie von den Rhein-Main-Metropolen mit der RheingauLinie, dem Rheingauexpress oder der S-Bahn ans Ziel.

THE RHEINGAU – SO CLOSE

According to our measurements, the Rheingau begins in Hochheim am Main, only 35 km from Frankfurt Airport. Take the A3 towards Wiesbaden and then cruise west on the A66 toward Rüdesheim (that's right, the one with the famous Drosselgasse). The winegrowing region extends from there to Lorchhausen. The train takes you from the Rhine-Main metropolitan area to your destination via the Rheingau Line, Rheingau Express or S-Bahn urban railway.

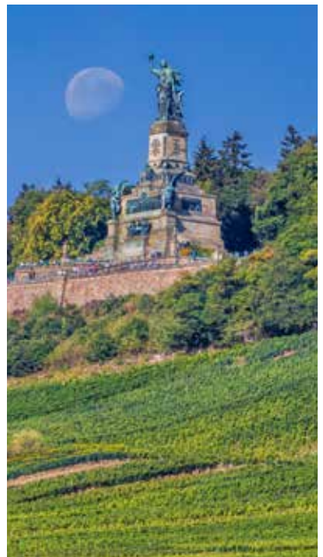

◀ NIEDERWALDDENKMAL BEI RÜDESHEIM AM RHEIN

NIEDERWALD MONUMENT NEAR RÜDESHEIM AM RHEIN

MITTER-VELTEN

„LEBENDIGE BÖDEN, LEBENDIGE WEINE & EIN GEFÜHL WIE DAHEIM.“

MITTER-VELTEN

Weingut | Vinothek | Gutsausschank

Nostalgische Gefühle werden wach beim Besuch des Bio-Weinguts Mitter-Velten. Ob zum Feierabend-Schoppen im mediterranen Gutshof, zur Familienfeier in der Gutsschänke oder zur Weinprobe in der Vinothek oder im Gewölbekeller: Es hat was Heimkommen. Je nach Räumlichkeit können von 20 bis zu 120 Gäste umsorgt werden. Zur regionalen Küche gibt es individuell ausgebaute, vielfach prämierte Riesling-Weine und Blauen Spätburgunder von besten Hochheimer Lagen, die natürlich kontrolliert biologisch bewirtschaftet werden. Und wie zu Hause gilt: Komm einfach, wie du bist und bring Freunde mit.

A visit to the organic vineyards of the Mitter-Velten winery evokes a certain nostalgia. Stop by for a glass after work in the Mediterranean estate, gather for a family celebration in the tavern or indulge in a wine tasting in the wine shop or in the vaulted cellar. Either way, it's like coming home. The different rooms can host between 20 and 120 guests. Regional cuisine is served with individually aged, multi-award-winning Riesling wines and Pinot Noir from the best vineyards in Hochheim, which are of course grown organically. And just like at home, you can come as you are and bring your friends with you.

“LIVING SOILS, LIVELY WINES & A FEELING LIKE HOME.”

Besonderheiten | Special features
BIO-Weingut, Gutsausschank, Mediterraner Innenhof, Veranstaltungen bis 100 Pers., Führungen durch Kellerei und Gewölbekeller
ORGANIC winery, tavern, Mediterranean courtyard, events for up to 100 guests, guided tours of the winery and vaulted cellars

Sitzmöglichkeiten | Seating
120 Sitzplätze innen, 60 Sitzplätze außen, Besuch mit bis zu 100 Personen möglich
120 seats indoors, 60 seats outdoors, visit by up to 100 people possible

Öffnungszeiten | Opening hours
Dienstag bis Samstag: 10-12.30 Uhr,
Dienstag und Donnerstag: 14-18.30 Uhr,
Freitag und Samstag: ab 16.30 Uhr,
Sonntag: ab 15.30 Uhr
Mittwochnachmittag und Montag Ruhetag
Tuesday to Saturday: 10-12.30,
Tuesday and Thursday: 14-18.30,
Friday and Saturday: from 16.30
Sunday: from 15.30
Closed on Wednesday afternoons and Mondays

Nächste Haltestelle | Next station
Hochheim am Main, Berliner Platz

Wein to go | Wine to go
Hier erhalten Sie vorgekühlte Flaschen
Here you can get pre-cooled bottles

KONTAKT | CONTACT

BIO-Weingut Mitter-Velten
Inhaber | Proprietor: Martin Mitter
Frankfurter Straße 31, 65239 Hochheim am Main

Fon: +49 (0) 6146 9101
Mail: weingut-mitter@gmx.de

weingut-mitter.de

KÜNSTLER

„ERSTKLASSIGE, LAGERFÄHIGE WEINE AUS NACHHALTIGEM ANBAU – DAS IST UNSERE PASSION."

KÜNSTLER

Weingut | Vinothek

Gunter Künstler und sein Team legen im Weinberg die Grundlage für die Weinqualität. Die umweltschonende, naturnahe Weinbergspflege und ein geringer Ausstoß an Emissionen sind ihm eine Herzensangelegenheit. Die hochprämierten Weine bieten enormes Alterungspotenzial und spiegeln den Charakter ihrer Lage am Gaumen wider. Die Künstler-Villa ist ein stilvoller Rahmen für Weinproben, Firmenfeiern und Festivitäten. Seit Juni 2021 stehen uns „Les Deux Dienstbach" Schwestern als kulinarische Partner zur Seite. Sie können in unserem Hofausschank feine französische Landküche von Donnerstag bis Sonntag über den gesamten Sommer hinweg genießen.

Gunter Künstler and his team lay the foundation for the quality of the wine on the vineyard slopes. The use of sustainable and natural viticulture methods and lower emissions are an integral part of its philosophy. Environmentally-friendly, natural vineyard care and low emissions are issues he's committed to. The award-winning wines offer massive ageing potential and reflect the character of the area on the palate. The Künstler Villa is a stylish backdrop for wine tasting, company celebrations and festivities. The sisters 'Les Deux Dienstbach' have been our culinary partners since June 2021. You can enjoy fine French country cuisine from Thursday to Sunday throughout the summer in our courtyard tavern.

"FIRST-CLASS WINES FROM SUSTAINABLE PRODUCTION THAT CAN BE STORED – THAT IS OUR PASSION."

Besonderheiten | Special features

Zwei große Veranstaltungsräume, Weinproben und Tagungen möglich. Hofausschank von April bis Ende September.
Two large event rooms, wine tasting and conferences possible.
The courtyard tavern is open from April to the end of September.

Sitzmöglichkeiten | Seating

20 - 30 Stehplätze, Besuch mit bis zu 70 Personen möglich, 200 Sitzplätze im Hof
20 - 30 spaces standing up, visit by up to 70 people possible, seats 200 in the courtyard

Öffnungszeiten | Opening hours

Montag bis Freitag: 08-12 Uhr
und 13-18 Uhr, Samstag: 10-16 Uhr,
Sonntag: 11-16 Uhr
(Ostern bis Silvester)
Monday to Friday: 08-12
and 13-18, Saturday: 10-16,
Sunday: 11-16 (Easter to New Year's Eve)

Wein to go | Wine to go

Hochheim am Main,
Geheimrat-Hummel-Platz
Hochheim am Main, Antoniushaus

KONTAKT | CONTACT

Weingut Künstler
Inhaber | Proprietor: Gunter Künstler
Geheimrat-Hummel-Platz 1a, 65239 Hochheim am Main

Fon: +49 (0) 6146 83860
Mail: info@weingut-kuenstler.de

weingut-kuenstler.de

SCHREIBER

Weingut | Vinothek

Die stylische neue Vinothek der Familie schmiegt sich in die Weinberge, als wäre sie schon immer dagestanden. Eins mit der Natur – das gilt nicht nur für die seit 2018 bio-zertifizierten Weine und Sekte, sondern auch für die rundum verglaste Vinothek mit Raum für 85 Personen. Vor der Rebenkulisse kredenzen Jungwinzer Simon und seine Frau feinen Riesling und Spätburgunder, Weißburgunder und Merlot. Winzer Uwe Schreiber erhält die Hochheimer Sekttradition lebendig – mit viel Liebe, Ausdauer und der bei der traditionellen Flaschengärung gefragten Handarbeit.

The family's stylish new wine shop nestles in the vineyards as if it has always been there. At one with nature – this applies not only to the wines and sparkling wines, which have been certified organic since 2018, but also to the all-round glazed wine shop with room for 85 people. Against a backdrop of vines, young winemaker Simon and his wife serve fine Riesling and Pinot Noir, Pinot Blanc and Merlot. Winemaker Uwe Schreiber keeps the Hochheim sparkling wine tradition alive – with a lot of love, perseverance and the craftsmanship required for traditional bottle fermentation.

„TRADITION LIEBT MODERNE IN HOCHHEIMS LETZTER SEKTKELLEREI"

"TRADITION MEETS MODERNITY IN HOCHHEIM'S LAST SPARKLING WINE CELLAR"

Besonderheiten | Special features

Lage direkt an den Weinbergen, Hochzeits- und Geburtstagsfeiern möglich.
Weinproben während der Öffnungszeiten 3er, 5er oder 8er Flights.
Located directly by the vineyards, available for wedding and birthday celebrations.
Wine tasting during opening hours: flights of three, five or eight wines.

Sitzmöglichkeiten | Seating

85 Sitzplätze innen, 6 Sitzplätze außen, 85 Stehplätze innen, Besuch mit 85 Personen möglich
85 seats indoors, 6 seats outdoors, 85 places standing up indoors, visit by up to 85 people possible

Öffnungszeiten | Opening hours

Montag bis Freitag: 10-19 Uhr
Samstag: 10-16 Uhr und nach Vereinbarung
Monday until Friday: 10-19
Saturday: 10-6 and by appointment

Nächste Haltestelle | Next station

Hochheim am Main, Lindenhof

KONTAKT | CONTACT

Weingut Schreiber
Inhaber | Proprietor: Familie Schreiber
Johanneshof, 65239 Hochheim am Main

Fon: +49 (0) 6146 9171
Mail: info@weingut-schreiber.de

Veranstaltungen | Events: vinothek@weingut.schreiber.de

weingut-schreiber.de

„UNSERE WEINBERGE HÜTEN WIR WIE EINEN SCHATZ FÜR DIE NÄCHSTE GENERATION.“

LAQUAI WIESBADEN

Vinothek

Nach dem Motto „Wiesbaden meets Lorch“ bringt das Weingut Laquai den Rheingau in die Landeshauptstadt. In ihrer City-Vinothek mit Weinbar lassen sich einzigartige Weine aus den Lorcher Schiefer-Steillagen entdecken; sie stammen aus nachhaltiger, umweltbewusster Bewirtschaftung. Als Pioniere der Querterrassierung im Rheingau erhalten die Laquais den Steillagenweinbau und leisten einen Beitrag zur Biodiversität. Die Weinkarte umfasst mineralische Rieslinge, aromatische Burgunder, Sekte aus der eigenen Sektkellerei und Brände aus der eigenen historischen Destille. Beim Besuch der Vinothek darf man sich von nordischen Akzenten überraschen lassen.

‘Wiesbaden meets Lorch’ – the Laquai winery brings the Rheingau to the state capital. in the urban wine shop and wine bar, visitors can discover unique wines from the steep, slate slopes of Lorch produced by sustainable, eco-friendly methods. As pioneers of cross-terrace planting in the Rheingau region, the Laquais maintain the steep vineyards and do their part to promote biodiversity. The winelist includes mineral Rieslings, aromatic burgundies, sparkling wines from their own cellar and spirits from their own historical distillery. When visiting the vinotheque, don’t be surprised if you hear Nordic accents.

“WE PROTECT OUR VINES LIKE A TREASURE FOR THE NEXT GENERATION.”

Besonderheiten | Special features

Vinothek mit Weinbar mitten in der Wiesbadener Fußgängerzone; 3er Weintasting Flights regulär auf der Getränkekarte; Weinbergsführungen und Kellerführungen im Weingut in Lorch.
Vinotheque with wine bar in the heart of Wiesbaden’s pedestrian zone; flights of three wines are offered regularly on the drinks menu; vineyard and cellar tours in the winery in Lorch.

Sitzmöglichkeiten | Seating

24 Sitzplätze innen, 26 Sitzplätze außen, 30 Stehplätze innen
24 seats indoors, 26 seats outdoors, 30 places standing up indoors

Öffnungszeiten | Opening hours

Dienstag und Donnerstag: 16-21 Uhr,
Freitag: 14-21 Uhr,
Samstag: 11-21 Uhr
Tuesday and Thursday: 16-21,
Friday: 14-21, Saturday: 11-21

Nächste Haltestelle | Next station

Wiesbaden, Dernsches Gelände

Wein to go | Wine to go

Hier erhalten Sie vorgekühlte Flaschen
Here you can get pre-cooled bottles

KONTAKT | CONTACT

Vinothek Laquai Wiesbaden
Inhaber | Proprietor: Hatje & Laquai GbR
Betreiberin | Operator: Kerstin Hatje
Mauergasse 11, 65183 Wiesbaden

Fon: +49 (0) 611 90069970
Mail: kontakt@vinothek-laquai.de

weingut-laquai.de

WEINE ENTDECKEN, FREUNDE GEWINNEN

Discover wines, make friends

WIE MAN HIER INS WOCHENENDE STARTET

Lernen Sie das Geheimnis des Rheingauer Lebensgefühls kennen und lieben. Ein guter Tag beinhaltet bei uns oft einen Besuch in einer Vinothek beim Winzer um die Ecke. Die einen kommen, um beim Erzeuger ihren Weinvorrat einzukaufen, sich auszutauschen und nach einem leckeren Glas Wein und Essen wieder heimzufahren. Die anderen rüsten sich für ihre Weinwanderung mit einem fertig gepackten Picknickrucksack aus – gekühlter Wein, Gläser und Lunchpaket inklusive!

HOW PEOPLE HERE KICK OFF THE WEEKEND

Find out the secret to the Rheingau way of life. A good day often includes a visit to a vinotheque at the winemaker's around the corner. Some people come to stock up on wines from the producer, chat for a while and return home after a delicious glass of wine and a bite to eat. Others stop by before a hike through the wine country to pick up a rucksack with provisions for a picnic – chilled wine, glasses and a packed lunch included!

▲ **WANDERN AUF DEM KLOSTERSTEIG**
HIKING ON THE KLOSTERSTEIG

Hier erfahren Sie, wo die Rucksäcke erhältlich und womit sie gefüllt sind:

Find out where you can get a rucksack and what's in it:

rheingau.com/rucksackangebote

TIPP

Lust auf ein Glas Wein beim Wandern?
Die Abbildung der Temperaturskala zeigt Ihnen, welche Vinotheken vorgekühlte Flaschen Wein to go anbieten.

Fancy a glass of wine while hiking?
The temperature scale symbol shows you which wine shops offer pre-cooled bottles of wine to go.

WAS SIE HIER ERLEBEN KÖNNEN

Der Rheingau mit seinen Schlössern, Burgen, Klöstern und zahlreichen Weindörfern ist die schönste Verbindung zwischen der Metropolregion Rhein-Main und dem Unesco Welterbe Oberes Mittelrheintal. Wer gern wandert findet entlang der Weinbergterrassen und auf Premiumwegen wie dem Rheinsteig, Rheingauer Klostersteig oder dem neuen Wispertaunus-Steig sein Glück. Auf zahlreichen Events pulsiert das Leben – von den Schlemmerwochen über Musik- und Literaturfestivals bis zu den Glorreichen Tagen im Herbst. Und auch wenn so manche Einschränkung der Pandemie uns noch eine Zeit begleiten wird, vieles geht eben doch. Einfach vorab informieren und, wo erforderlich, reservieren.

EVERYTHING THERE IS FOR YOU TO EXPERIENCE

With its manor houses, castles, monasteries and many wine villages, the Rheingau is the most beautiful link between the Rhine-Main metropolitan area and the Upper Middle Rhine Valley, a UNESCO World Heritage site. Hiking enthusiasts will be thrilled by the terraced vineyards and premium trails such as the Rheinsteig, Rheingau Klostersteig (monastery route) or the new Wispertaunussteig. The spirit of the region comes to life at many events, from food festivals to music and literature festivals and the glorious days of autumn. Although we will still have to deal with certain restrictions due to the pandemic for some time, there is still a lot to do. Just enquire in advance and make a reservation if necessary.

▼ **BURG EHRENFELS**
EHRENFELS CASTLE

WO MAN NETTE MENSCHEN TRIFFT

Sagen wir so: Wenn Sie es schaffen, an den Weinprobierfässern, in einer Vinothek, auf einer Weinwanderung oder einem Event nicht in ein Gespräch mit neuen Gesichtern verwickelt zu werden, kann es nur zwei Gründe geben: Sie verstehen die Sprache nicht oder die Menschen, mit denen Sie unterwegs sind, lenken Sie zu sehr ab. Niemanden kennenzulernen ist im Rheingau schlichtweg unmöglich und dafür muss man kein Weinexperte sein. Versprochen!

WHERE TO MEET NICE PEOPLE

Let's just say that if you don't somehow fall into a conversation with new faces at the wine tasting barrels, in a wine shop, on a wine tour or at an event, there can be only two reasons: Either you don't understand the language or you are too distracted by your travel companions. It is simply impossible not to get to know someone new in the Rheingau, and you don't even have to be a wine expert. We promise!

„WEINKULTUR IM ZEICHEN DES RITTERS“

MEHL'S „PINOTBAR“

Weingut | Ferienwohnung | Vinothek

Schmelzige Jahrgangssekte und elegante Burgunder in allen Facetten – das ist die Stärke des Familienweinguts Mehl. Hier helfen alle mit. Das Weingut, das auch Feriengäste beherbergt, liegt in Walluf, der ältesten Weinbaugemeinde des Rheingaus. Mit der Vinothek Pinotbar im modernen Ambiente aus Eiche und Stahl hat Winzer Markus Mehl einen Traum verwirklicht. Beide Materialien dominieren auch im Burgunderkeller, wo Vater und Sohn die Früchte ihres umweltschonenden Weinbaus gekonnt vinifizieren. Edle Burgunder, feine Rieslinge und Sauvignon blanc im Stil der Loireweine laden zum Verweilen ein.

Smooth vintage sparkling wines and elegant Burgundy in all its facets are the strengths of the Mehl family vineyard. Here, everyone plays their part. The vineyard, which also offers accommodation to holidaymakers, is located in Walluf, the oldest wine-growing community in the Rheingau. Winemaker Markus Mehl has made a dream come true with the wine shop Pinotbar, which offers a modern ambience of oak and steel. Both of these materials also dominate in the Pinot cellar, where father and son skilfully turn the fruits of their environmentally friendly viticulture into wine. Noble Pinots, fine Rieslings and Sauvignon blancs in the style of the Loire wines offer the perfect invitation to linger.

“WINE CULTURE UNDER THE SIGN OF THE KNIGHT”

Besonderheiten | Special features
Gereifte Spätburgunder, Kellerführung möglich, in entspannter Atmosphäre Wein genießen und einkaufen
Mature Pinot Noirs, cellar tours available, enjoy and purchase wine in a relaxed atmosphere

Sitzmöglichkeiten | Seating
18 Sitzplätze innen, 15 Sitzplätze außen, 10 Stehplätze innen, Besuch mit 18 Personen möglich
18 seats indoors, 15 seats outdoors, 10 places standing up indoors, visit by up to 18 people possible

Öffnungszeiten | Opening hours
Montag bis Freitag: 17 - 20 Uhr
Samstag: 10 - 14 Uhr
und nach Vereinbarung
Monday until Friday: 17 - 20
Saturday: 10 - 14 and by appointment

Nächste Haltestelle | Next station
Walluf, Hauptstraße

KONTAKT | CONTACT

Weingut Mehl
Inhaber | Proprietor: Markus Mehl
Haselnußgasse 6, 65396 Walluf

Fon: +49 (0) 6123 73274
Mail: info@weingut-mehl.de

weingut-mehl.de

FRIEDEL RUSSLER

„10 HEKTAR, 6 REBSORTEN, 1 FAMILIE – RHEINGAU.“

FRIEDEL RUSSLER

Weingut | Vinothek | Ferienwohnung

Gegen den Ernst des Lebens gibt es ein Rezept: Weine, Lebensfreude und Humor von der Winzerfamilie Russler aus Walluf bei Wiesbaden. Mit perlendem Luftikus oder einem Riesling TÊTE-À-TÄT sieht die Welt gleich anders aus. Besser. Weil nachhaltiger. Die Umstellungsphase zum Bio-Weingut läuft. Beim Ausbau von Riesling, Burgunder, Chardonnay, Sauvignon Blanc und Schaumweinen trifft traditionelle Weinbaukunst auf moderne Techniken. Die Menschen dahinter heißen Frank, Alexandra, Tatjana, Opa Friedel, Oma Lotte, Emma – und sie freuen sich auf dich. Beim Sommersausen. Beim Sommerpogo. Und auch sonst.

There is a recipe for getting through a rough patch in life: good wines, joie de vivre and the pleasant mood at the Russler family winegrowers from Walluf near Wiesbaden. With a sparkling Luftikus or Riesling TÊTE-À-TÄT, the world looks just as different. Better. Because it's more sustainable. The winery is currently transitioning to organic. Traditional winemaking is combined with modern techniques for maturing Riesling, Burgundy, Chardonnay, Sauvignon Blanc and sparkling wines. Family members Frank, Alexandra, Tatjana, Grandpa Friedel, Grandma Lotte and Emma are looking forward to your visit. During the Sommersausen or Sommerpogo festival and any other time.

“10 HECTARES, 6 GRAPE VARIETIES, 1 FAMILY – RHEINGAU.”

Besonderheiten | Special features
Veranstaltungen, Jahrgangsverkostung, Weinproben, Parkplätze auf dem Weingut
Events, vintage tasting, wine tasting, parking on the vineyard

Sitzmöglichkeiten | Seating
12 Sitzplätze innen, 6 Sitzplätze außen, 20 Stehplätze innen, Besuch mit 20 Personen möglich
12 seats indoors, 6 seats outdoors, 20 places standing up indoors, visit by up to 20 people possible

Öffnungszeiten | Opening hours
Montag bis Freitag: 09.30-12 Uhr und 13.30-18.30 Uhr,
Samstag: 09.30-12 Uhr und 13.30-15 Uhr
Monday to Friday: 09.30-12 and 13.30-18.30,
Saturday: 9.30-12 and 13.30-15

Nächste Haltestelle | Next station
Walluf, Oberwallufer Schachtweg

FRIEDEL RUSSLER
RHEINGAU

KONTAKT | CONTACT

Weingut Friedel Russler
Inhaber | Proprietor: Frank Russler
Marktstraße 47, 65396 Walluf

Fon: +49 (0) 6123 71892
Mail: mail@friedelrussler.de

friedelrussler.de

DIEFENHARDT

„UNSERE LEIDENSCHAFT GILT AUSBALANCIERTEN WEINEN MIT HOHEM ALTERUNGSPOTENZIAL.“

DIEFENHARDT

Weingut | Gutsausschank | Vinothek

Wer von der „Wildsau“ aus Martinsthal schwärmt, hat den nach Birne und Pfirsich duftenden Riesling aus der gleichnamigen Lage von Peter und Julia Seyffardt entweder in der Vinothek oder im Gutsausschank genossen. Das Vater-Tochter-Gespann führt das Familienweingut in vierter und fünfter Generation. Sie erzeugen fruchtbetonte Rieslinge und komplexe Spätburgunder, die das außergewöhnliche Terroir widerspiegeln. Warum das VDP-Weingut 2017 seinen 100. Geburtstag feierte, der Holzfasskeller aber bereits 300 Jahre alt ist, lässt man sich am besten aus erster Hand erzählen.

Those enthusing about the “wild boar” from Martinsthal need to enjoy the Riesling from the same area that has an aroma of peach and pear produced by Peter and Julia Seyffardt either in the wine shop or tavern. The father-daughter team are the fourth and fifth generation to lead the family vineyard. They produce very fruity Rieslings and complex Pinot Noirs that reflect the extraordinary terroir. It is best to discover at first hand why the VDP winery celebrated its 100th birthday in 2017 but the wooden barrel cellar is already 300 years old.

“WE ARE PASSIONATE ABOUT BALANCED WINES WITH HIGH AGEING POTENTIAL.”

Besonderheiten | Special features
Kellerführung, eigener Gutsausschank, Weinbergswanderungen
Cellar tours, own tavern, vineyard walking tours

Sitzmöglichkeiten | Seating
16 Sitzplätze innen, 20 Stehplätze innen, Besuch mit 70 Personen möglich
16 seats indoors, 20 places standing up indoors, visit by up to 70 people possible

Öffnungszeiten | Opening hours
Dienstag bis Freitag: 10-12 Uhr und 14-20 Uhr
Samstag: 10-12 Uhr und 14-20 Uhr
Januar und Februar bis 18 Uhr
Tuesday to Friday: 10-12 and 14-20
Saturday: 10-12 and 14-20
January and February until 18

Nächste Haltestelle | Next station
Eltville-Martinsthal, Wildsauplatz

Wein to go | Wine to go
Hier erhalten Sie vorgekühlte Flaschen
Here you can get pre-cooled bottles

KONTAKT | CONTACT

Weingut Diefenhardt
Inhaber | Proprietor:
Familie Seyffardt | Family Seyffardt
Hauptstraße 9-11, 65344 Eltville-Martinsthal

Fon: +49 (0) 6123 71490
Mail: weingut@diefenhardt.de

diefenhardt.com

HIRT-GEBHARDT

„EINE HARMONIE VON ESSEN & WEIN“

HIRT-GEBHARDT

Weingut | Gutsausschank | Vinothek

Ein Besuch bei Weingut Hirt-Gebhardt offenbart: Hier wird Kreativität geschätzt, Gastfreundschaft gelebt und Familientradition gepflegt! Christian Gebhardt und dessen Frau Claire führen das Weingut in der 6. Generation. Mit dem Umzug auf den Eltviller Sonnenberg haben sie ein neues Kapitel aufgeschlagen – mit Weitsicht im wahrsten Sinne des Wortes. Beim Genuss von Riesling, Spätburgunder und Rotem Riesling schwebt man in der Vinothek und auf der Sonnenterrasse über der Welt und dem Alltag.

A visit to the Hirt-Gebhardt vineyard makes it clear that here, creativity is appreciated, hospitality is practised with skill and family traditions are cultivated. Christian Gebhardt and his wife Claire are the 6th generation of the family to manage the vineyard. With the move to the Eltviller Sonnenberg, they have begun a new chapter – with a far-reaching view in the truest sense of the word. The wine shop elevated location means that you can almost float above the world and everyday life while enjoying Riesling, Pinot Noir and red Riesling.

“A HARMONY OF FOOD AND WINE”

Besonderheiten | Special features
Ausblick, BBQ Station, Holzkohleofen für hausgemachtes Brot und Pizza, Sonderetiketten z.B. Weihnachten
Great views, a BBQ station, a charcoal oven for home-made bread and pizza, special labels, e.g. Christmas

Sitzmöglichkeiten | Seating
60 Sitzplätze innen, 60 Sitzplätze außen, 60 Stehplätze innen, Besuch mit 60 Personen möglich
60 seats indoors, 60 seats outdoors, 60 places standing up indoors, visit by up to 60 people possible

Öffnungszeiten | Opening hours
Montag bis Freitag: 10-12 und 14-18 Uhr
Samstag: 10-16 Uhr und n. Vereinbarung, Sonn- und Feiertage nach Vereinbarung
Monday until Friday: 10-12 and 14-18
Saturday: 10-16 and by appointment, Sundays and public holidays: by appointment

Nächste Haltestelle | Next station
Eltville am Rhein, Bahnhof

Wein to go | Wine to go
Hier erhalten Sie vorgekühlte Flaschen
Here you can get pre-cooled bottles

KONTAKT | CONTACT

Weingut Hirt-Gebhardt
Inhaber | Proprietor: Christian Gebhardt
Weinhohle 16, 65343 Eltville am Rhein

Fon: +49 (0) 6123 7997106
Mail: weingut@hirt-gebhardt.de

hirt-gebhardt.de

OFFENSTEIN ERBEN

„UMWELTSCHONEND ERZEUGTE WEINE, CHARAKTERSTARK UND ÜBERZEUGEND SPITZE.“

OFFENSTEIN ERBEN

Weingut | Weinhotel | Vinothek

Als leidenschaftlicher Perfektionist steht der Winzer Thomas Schumacher Jr. für nachhaltigen, umweltschonenden Weinbau. Er führt das Weingut in der 5. Generation. Sein kompromissloses Qualitätsstreben hat zu herausragenden Erfolgen geführt: Seit vielen Jahren unter den DLG TOP 100 der besten Winzer Deutschlands, folgt 2019 der Staatsehrenpreis bei der Hessischen Landesweinprämierung und 2020 der Bundesehrenpreis. In der gemütlichen Vinothek wartet ein facettenreiches Sortiment mit ausgezeichneten Weinen und regionalen Produkten auf Entdeckung. Ein Wochenende im Weinhotel macht die Rheingau-Tour perfekt.

As a passionate perfectionist, winemaker Thomas Schumacher Jr stands for sustainable, environmentally-friendly winemaking. He is the fifth generation running the winery. His uncompromising commitment to quality has led to outstanding results: The vineyard is one of the DLG TOP 100 best wine growers in Germany for many years. It also won the state honour award at the State Wine Awards in Hessen in 2019 and the Bundesehrenpreis (Federal Award of Honour) in 2020. The cosy wine shop offers a diverse range of excellent wines and regional products for you to discover. A weekend in the wine hotel adds the perfect touch to your Rheingau tour.

“ENVIRONMENTALLY FRIENDLY WINE-MAKING, STRONG CHARACTER AND PERSUASIVELY TOP-CLASS.”

Besonderheiten | Special features

Keller- und Weinbergsführungen, Schlemmerwochen im Frühjahr und Sommerfest im August, Parkplätze im Innenhof

Cellar and vineyard tours, Gourmet weeks in the spring and summer festival in August, parking spaces in the courtyard

Sitzmöglichkeiten | Seating

12 Sitzplätze innen, 25 Sitzplätze außen, 15 Stehplätze innen, Besuch mit 15 Personen möglich

12 seats indoors, 25 seats outdoors, 15 standing spaces indoors, visit by 15 people possible

Öffnungszeiten | Opening hours

Montag bis Freitag: 10-19 Uhr,
Samstag: 09-19 Uhr,
Sonn- und Feiertage (April bis Dezember): 09-13 Uhr

Monday to Friday: 10-19, Saturday: 09-19, Sundays and public holidays (April to December): 09-13

Nächste Haltestelle | Next station

Eltville am Rhein, Bahnhof

Wein to go | Wine to go

Hier erhalten Sie vorgekühlte Flaschen

Here you can get pre-cooled bottles

KONTAKT | CONTACT

Weingut Offenstein Erben
Inhaber | Proprietor:
Familie Thomas Schumacher | Family Thomas Schumacher
Holzstraße 14, 65343 Eltville am Rhein

Fon: +49 (0) 6123 2137
Mail: wein@offenstein-erben.de

offenstein-erben.de

„ACHTSAMES WINZERHANDWERK UND GASTFREUNDSCHAFT VON HERZEN“

MADELEINE RIES

Weingut | Vinothek

Mit über 100-jähriger Familientradition im Rücken entschlossen sich Madeleine und Karl-Christian Ries Anfang 2020, das Weingut Madeleine Ries zu gründen. Mit den Rebsorten Riesling, Weißburgunder, Grauburgunder, Chardonnay, Schwarzriesling, Spätburgunder, Cabernet Mitos und Dunkelfelder bringen die beiden wahrlich Schwung ins Glas. Die Rieslinge punkten mit ihrer ehrlichen und authentischen Art, die Burgunder begeistern mit Gaumenfreude und Witz. Im Keller wird jede Weinlage feinfühlig herausgearbeitet.

Backed by more than 100 years of family tradition, Madeleine and Karl-Christian Ries decided to found the Madeleine Ries winery in early 2020. The couple has been creating lively wines with the grape varieties Riesling, Pinot Blanc, Pinot Gris, Chardonnay, Pinot Meunier, Pinot Noir, Cabernet Mitos and Dunkelfelder. The Rieslings impress with their honest and authentic style, while the artful Burgundies are a delight to the palate. Each vineyard is developed with great care in the cellar.

“CAREFULLY HANDCRAFTED WINES AND HEART-WARMING HOSPITALITY”

Besonderheiten | Special features
Veranstaltungen, Weinwanderungen, Weinproben, Kellerführungen
Events, wine hikes, wine tastings, cellar tours

Sitzmöglichkeiten | Seating
16 Sitzplätze innen, 14 Sitzplätze außen, 20 Stehplätze innen, Besuch mit 40 Personen möglich
16 seats indoors, 14 seats outdoors, 20 standing spaces indoors, visit by 40 people possible

Öffnungszeiten | Opening hours
Montag bis Samstag: 10-18 Uhr
Monday to Saturday: 10-18

Nächste Haltestelle | Next station
Eltville am Rhein, Bertholdstraße

KONTAKT | CONTACT

Weingut Madeleine Ries
Inhaber | Proprietor: Madeleine Ries
Kiedricher Straße 20, 65343 Eltville am Rhein

Fon: +49 (0) 6123 2134
Mail: info@ries-wein.de

ries-wein.de

BARON KNYPHAUSEN

„FOLGEN SIE DEM GEIST DER ZISTERZIENSER UND DEM FLAIR DER GUTSHERRLICHKEIT.“

BARON KNYPHAUSEN

Weingut | Weinbar | Weinlounge | Gutshotel | Vinothek

Die Vinothek im umgebauten knypHAUS bietet den Besuchern ein breites Angebot von Weinen, Sekten, Destillaten und Raritäten. An einer Sensorikwand können die Besucher verschiedene Weinaromen erraten und der Weinprobeassistent bietet 32 offene Weinprodukte zur Probe an – vom VDP.Gutswein bis zur Rarität. Neben den Weinen findet der Besucher hier auch eine exklusive Auswahl Rheingauer Genussprodukte. In der Weinbar 1818 im knypHAUS, bekommen die Gäste lokale Köstlichkeiten, teilweise aus dem eigenen Gemüsegarten, geboten. Auch die Weinlounge 1141 lädt nach einem Besuch der Vinothek mit Weinen und kleinen Speisen zum Verweilen im Gutspark ein.

The wine shop in the renovated knypHAUS offers a full range of wines, sparkling wines, spirits and rarities for visitors to experience. They can also guess different wine aromas at a sensory wall, while the wine tasting assistant offers 32 open wine products to try, from VDP-Gutswein to rarities. In addition to the wines, an exclusive selection of gourmet products from the Rheingau is available to visitors. The 1818 wine bar in the knypHAUS is serving visitors local delicacies, partially from ingredients grown in our very own vegetable garden. After a visit to the wine shop, the 1141 wine lounge is the perfect place to spend time in the estate park enjoying different wines and small dishes.

“FOLLOW THE SPIRIT OF THE CISTERCIANS AND THE FLAIR OF ESTATE SPLENDOUR.”

Besonderheiten | Special features
Historisches Weingut, Hotel und Veranstaltungsräume, Weingarten, Weinbar
Historic vineyard, hotel and event rooms, wine garden, wine bar

Sitzmöglichkeiten | Seating
80 Sitzplätze innen, 20 Sitzplätze außen, 80 Stehplätze innen, Besuch mit 80 Personen möglich
80 seats indoors, 20 seats outdoors, 80 standing spaces indoors, visit by 80 people possible

Öffnungszeiten | Opening hours
Montag bis Sonntag: 10-18 Uhr
Monday to Sunday: 10-18

Nächste Haltestelle | Next station
Eltville-Erbach, Bahnhof

KONTAKT | CONTACT

Weingut Baron Knyphausen
Inhaber | Proprietor: Frederik zu Knyphausen
Erbacher Straße 28, 65346 Eltville-Erbach

Fon: +49 (0) 6123 790710
Mail: wein@baron-knyphausen.de

das-knyphaus.de

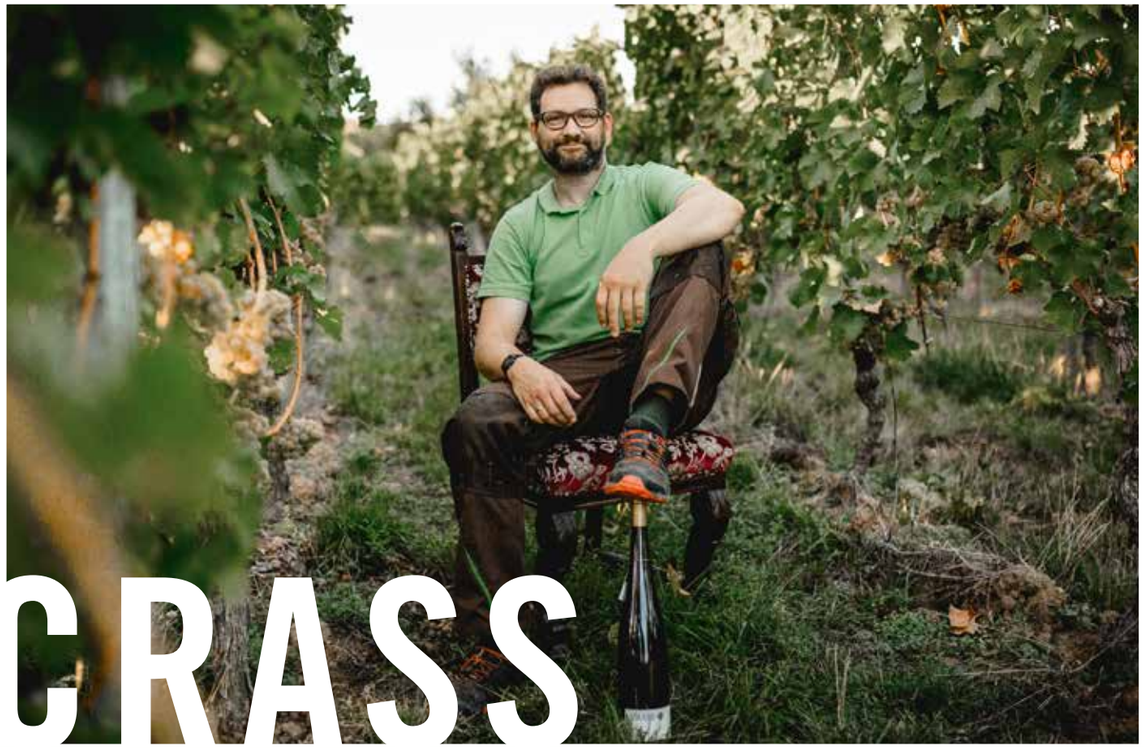

„EINE KLARE, PRÄZISE WEINSPRACHE, WEINE MIT CHARAKTER – DAS ZEICHNET UNS AUS.“

CRASS

Weingut | Vinothek | Gutsrestaurant

In den Weinführern von Eichelmann, Gault & Millau, Vinum und anderen wird der Jungwinzer Matthias Crass für seinen Senkrechtstart hoch gelobt: Seit er im Januar 2014 das Familienweingut mit der fast 400-jährigen Weinbautradition übernahm, hat er bereits zwei Sterne, 2,5 Trauben und zahlreiche weitere Prämierungen abgeräumt. Umgezogen ist er mit dem Betrieb auch und so locken sein feines neues Gutsrestaurant und die moderne Vinothek Weinkenner aus nah und fern an, um von den hochgerühmten Tropfen des jungen Wilden zu kosten und zu kaufen. Es lohnt sich!

Young winemaker Matthias Crass is highly praised in the wine guides of Eichelmann, Gault & Millau, Vinum and others for his spectacular rise to fame: Since taking over the family's vineyard in January 2014, and its traditions that go back nearly 400 years, he has already scooped up 2 stars, 2.5 grapes and numerous other prizes. He has also moved with the business and his fine, new vineyard restaurant and modern wine shop now draw in wine experts from near and far to taste and buy the wild, young daredevil's famous wines. It is worth the trip!

“CLEAR, PRECISE WINE LANGUAGE, WINES WITH CHARACTER - THAT IS WHAT SETS US APART.”

Besonderheiten | Special features
Muskateller als besondere Rebsorte
Muscatel as a special grape variety

Sitzmöglichkeiten | Seating
20 Sitzplätze innen, 12 Sitzplätze außen, 35 Stehplätze innen, Besuch mit 60 Personen möglich
20 seats indoors, 12 seats outdoors, 35 standing spaces indoors, visit by 60 people possible

Öffnungszeiten | Opening hours
Donnerstag und Freitag: 14 -18 Uhr
Samstag: 11 -18 Uhr
Thursday and Friday: 14 -18
Saturday: 11 -18

Nächste Haltestelle | Next station
Eltville-Erbach, Marktplatz

KONTAKT | CONTACT

Weingut CRASS
Inhaber | Proprietor: Matthias Crass
Taunusstraße 2, 65346 Eltville-Erbach

Fon: +49 (0) 6123 63169
Mail: info@weingut-crass.de

weingut-crass.de

„WIR VERBINDEN TRADITION UND PURE INNOVATION.“

JUNG DAHLEN

Weingut | Vinothek

Die kleinste Vinothek im Rheingau befindet sich in Erbach und bietet gerade einmal Platz für sechs Personen. Angegliedert an den schönen, verspielten Innenhof des Weingutes, lädt die modern gestaltete Vinothek dazu ein, in die Welt der Weinmanufaktur Jung Dahlen einzutauchen. Bei einer feinen Weinprobe ganz unter sich, können Weinliebhaber ein breites Spektrum an natürlichen, qualitativ hochwertigen Weinen verkosten und das Zusammenspiel von Tradition und Moderne erleben. An der Seite seines Vaters Georg Dahlen, der seiner Leidenschaft für klassisch ausgebaute Weine treu bleibt, etabliert der Jungwinzer Sandro Dahlen seine eigene Weinmarke „DER JUNGE DAHLEN“. Diese erweitert das Angebot des Weingutes und führt es mit neuen Ideen in die Zukunft.

The smallest wine shop in Rheingau is found in Erbach and offers space for just six people. Connected with the vineyard's beautiful, playful inner courtyard, the modern wine shop invites the world to discover the Jung Dahlen wine-making factory. With fine wine tastings in a small group, winelovers can taste a wide range of natural, high-quality wines and experience the combination of tradition and modernity. Young winemaker Sandro Dahlen has established his own brand "DER JUNGE DAHLEN" (Young Dahlen) by his father's - Georg Dahlen - side who remains faithful to his passion for classically produced wines. This expands the vineyard's offering and provides new ideas for the future.

“WE COMBINE TRADITION AND PURE INNOVATION.”

Besonderheiten | Special features
Die kleinste Vinothek im Rheingau,
Gewölbekeller für Veranstaltungen und Ausstellungen
The smallest wine shop in Rheingau,
vaulted cellar for events and exhibitions

Sitzmöglichkeiten | Seating
6 Sitzplätze innen, 7 Sitzplätze außen,
5 Stehplätze innen und 20 außen,
Besuch mit 25 Personen möglich
6 seats indoors, 7 seats outdoors,
5 standing spaces indoors and 20 outdoors,
visit by 25 people possible

Öffnungszeiten | Opening hours
Montag: Ruhetag
Dienstag bis Freitag: 17-19 Uhr
Samstag: 11-16 Uhr
Sonn- und Feiertags: nach Vereinbarung
Monday: closed
Tuesday to Friday: 17-19, Saturday: 11-16
Sundays and public holidays: by appointment

Nächste Haltestelle | Next station
Eltville-Erbach, Marktplatz

Wein to go | Wine to go
Hier erhalten Sie vorgekühlte Flaschen
Here you can get pre-cooled bottles

KONTAKT | CONTACT

Weingut Jung Dahlen
Inhaber | Proprietor: Sandro Dahlen
Neugasse 9, 65346 Eltville-Erbach

Fon: +49 (0) 6123 62757
Mail: post@weingut-jung-dahlen.de

weingut-jungdahlen.de

WINZER VON ERBACH EG

„DIE HÖCHSTPRÄMIERTE WINZERGENOSSENSCHAFT IM RHEINGAU“

WINZER VON ERBACH

Genossenschaft | Gutsausschank | Vinothek

„Klein aber fein“ ist das Motto der Winzer von Erbach. Die Winzergenossenschaft mit 31 Mitgliedswinzern bewirtschaftet rund 33 Hektar. Mit modernster Kellertechnik wird aromatisches Lesegut zu fruchtbetonten, mineralischen Riesling-Weinen und samtigen Spätburgundern ausgebaut. Eine Entdeckung wert ist die historische Kelterhalle und der Gewölbekeller von 1903. Die gemütliche, modern gestaltete Vinothek ist ein Mittelpunkt zahlreicher Veranstaltungen. Im Gutsausschank „Zum Engel“ am Marktplatz können die von den renommiertesten Weinführern ausgezeichneten Weine zu Rheingauer Speisen verkostet werden.

“Small but excellent” is Winzer von Erbach’s motto. The cooperative wine-growers association has 31 member-wine-growers who cultivate around 33 hectares. Using modern cellar technology, aromatic grapes are developed into fruity, mineral Riesling wines and velvety Pinot Noirs. The historic wine press hall and the vaulted cellar from 1903 are well worth exploring. The cosy, modern-style wine shop plays host to numerous events. In the “Zum Engel” estate bar on the market square, wines that have won awards from the most renowned wine guides can be enjoyed with Rheingau dishes.

“THE TOP PRIZE-WINNING WINEMAKING COOPERATIVE IN THE RHEINGAU”

Besonderheiten | Special features
Kellerführung, Veranstaltungen bis zu 120 Personen, historische Kelterhalle
Wine cellar tours, events for up to 120 people, historic wine cellar hall

Sitzmöglichkeiten | Seating
10 Sitzplätze innen, 120 Stehplätze innen, Besuch mit 52 Personen möglich
10 seats indoors, 120 standing spaces indoors, visit by 52 people possible

Öffnungszeiten | Opening hours
Montag bis Freitag: 09-12 Uhr und 13-18 Uhr, Samstag 10-13 Uhr
Monday to Friday: 09-12 and 13-18
Saturday: 10-13

Nächste Haltestelle | Next station
Eltville-Erbach, Bahnstation

KONTAKT | CONTACT

Winzer von Erbach eG
Geschäftsführer | Managing director: Ronald Müller-Hagen
Ringstraße 28, 65346 Eltville-Erbach

Fon: +49 (0) 6123 62414
Mail: info@winzer-von-erbach.de

winzer-von-erbach.de

LAMM-JUNG

„HAND – WERK – WEIN.“

LAMM-JUNG

Weingut | Vinothek | Ferienwohnungen

Wie schmeckt ein Meisterwein? In der Vinothek von Weingut Lamm-Jung mit Lounge und Außenbereich lässt sich das Geheimnis lüften. Mit viel Liebe und Meisterschaft führt das Meister-Team um Günther Geisel und Paul Will die 200-jährige Tradition des Betriebs fort. Die 16 ha naturnah bewirtschafteten Weinberge reichen von Eltville über Rüdesheimer Steillagen bis nach Lorch. Auf der Weinkarte stehen prämierte Erzeugnisse, Top-Rieslinge sowie eine feine Auswahl Spät-, Grau- und Weißburgunder. Der hauseigene Brut-Sekt ist ein Cuvée-Kunstwerk aus Riesling, Weiß- und Grauburgunder, Müller-Thurgau und Traminer.

How does a masterpiece of wine taste? The secret can be found in the wine shop of the Lamm-Jung vineyard, which features a lounge and outdoor area. The master team led by Günther Geisel and Paul Will carries on the vineyard's 200-year-old tradition with loving care and mastery. The 16 hectares of natural vineyards stretch from Eltville across the steep slopes of Rüdesheim over to Lorch. The wine list includes award-winning products, exceptional Rieslings and a fine selection of Pinot Noir, Gris and Blanc. The in-house brut sparkling wine is a cuvée work of art made from Riesling, Pinot Blanc and Gris, Müller-Thurgau and Traminer.

“HAND – CRAFT – WINE.”

Besonderheiten | Special features

Lagen von Eltville nach Rüdesheim, Assmanshausen, zu den Steilagen in Lorch. 200 Jahre alter Gewölbekeller, Kellerführung, Weinprobe, Weinwanderung, saisonale Straußwirtschaft, Ferienwohnungen

Vineyards from Eltville to Rüdesheim, Assmanshausen and the steep slopes in Lorch. 200 years vaulted cellar, cellar tours, tasting, wine hikes, seasonal gastronomy, holiday apartments

Sitzmöglichkeiten | Seating

15 Sitzplätze innen, 10 Sitzplätze außen, erweiterbar auf 80 Sitzplätze innen, 200 Sitzplätze außen

15 seats indoors, 10 seats outdoors, expandable up to 80 seats indoors, 200 seats outdoors

Öffnungszeiten | Opening hours

Mittwoch bis Freitag: 14-18 Uhr, Samstag: 10-14 Uhr oder nach Vereinbarung

Wednesday to Friday: 14-18, Saturday: 10-14 or by arrangement

Nächste Haltestelle | Next station

Eltville-Erbach, Bahnstation o. Marktplatz

Wein to go | Wine to go

Hier erhalten Sie vorgekühlte Flaschen

Here you can get pre-cooled bottles

KONTAKT | CONTACT

Weingut Lamm-Jung KG
Inhaber | Proprietor: Günther Weisel
Betriebsleitung | Management: Paul Will
Eberbacher Straße 50, 65346 Eltville-Erbach

Fon: +49 (0) 6123 7059300
Mail: info@lammjung-wein.de

lammjung-wein.de

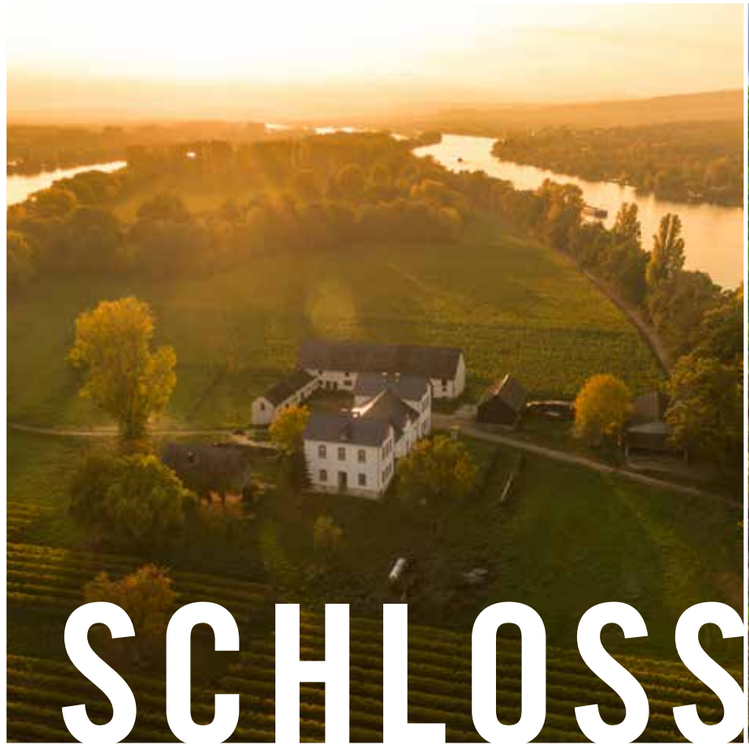

SCHLOSS REINHARTSHAUSEN

„ALLES ATMET RIESLING.“

SCHLOSS REINHARTSHAUSEN

Weingut | Vinothek | Hotel | Restaurant

Die Riesling-Legende Schloss Reinhartshausen ist im Alleinbesitz der Toplage Erbacher Schlossberg und blickt auf über 680 Jahre Weinbaukultur. 24 der fast 80 ha entfallen auf die Rheininsel Mariannenaue, zugänglich über exklusive Gruppenführungen. Natascha Wilhelmi und Benjamin Gillert führen die Erbacher Vinothek, den Gastronomie- und Hotelbetrieb. Ihre Schatzkammer umfasst das Vollsortiment von Weingut Schloss Reinhartshausen, Weine von der Mariannenaue, den Weingütern Lergenmüller (Pfalz) sowie Clüsserath (Mosel). Tipp: geführte Weinprobe mit Besichtigung des Gewölbekellers und der Schatzkammern des Schlosses.

The Riesling legend Schloss Reinhartshausen is the exclusive owner of the vineyard Erbacher Schlossberg and has a history of over 680 years of winegrowing. The Mariannenaue, an island in the Rhine river accessible via exclusive group tours, accounts for 24 of the nearly 80 hectares. Natascha Wilhelmi and Benjamin Gillert run the Erbach wine shop, the restaurant and the hotel. The treasury includes the entire range from the Schloss Reinhartshausen winery, wines from the Mariannenaue, the Lergenmüller wineries (Pfalz) and Clüserath (Mosel). Tip: guided wine tasting with a tour of the vaulted cellar and the castle treasuries.

“EVERYTHING BREATHES RIESLING.”

Besonderheiten | Special features
Weinproben, Führungen durch den Weinkeller. Exkursionen auf die Insel Mariannenaue, historische Rebsorten und großartige Lagenvielfalt
Wine tasting, historic wine cellar tours, Excursions to the Mariannenaue, historical grape varieties and a great location variety

Sitzmöglichkeiten | Seating
60 Sitzplätze innen, 60 Sitzplätze außen, Veranstaltungsräume bis 120 Personen, Gruppe nach Vereinbarung
60 seats indoors, 60 seats outdoors, eventrooms up to 120 persons, groups by appointment

Öffnungszeiten | Opening hours
Vinothek: täglich 10-17 Uhr
Weinstand (bei gutem Wetter):
Sonntag bis Freitag: 13-19 Uhr
Veranstaltungen und Tagungen nach Absprache
Wine shop: daily 10-17
Wine stand (weather permitting):
Sunday to Friday 13-19
Events and meetings by appointment

Nächste Haltestelle | Next station
Eltville-Erbach, Marktplatz

KONTAKT | CONTACT

Weingut Schloss Reinhartshausen
Inhaber | Proprietor: Stefan Lergenmüller
Gastgeberteam | Host Team:
Natascha Wilhelmi & Benjamin Gillert
Hauptstraße 39, 65346 Eltville-Erbach

Fon: +49 (0) 6123 7504825 | Mobil: +49 (0) 1607205723
Mail: info@residenz-schloss-reinhartshausen.de

schloss-reinhartshausen.de

KLOSTER EBER-

„GENIESSEN SIE DEN FACETTENREICHTUM UNSERER WEINE AUS BERÜHMTEN LAGEN.“

BACH

KLOSTER EBERBACH

Weingut | Klosterschänke | Vinothek

Das Weingut des 1136 von Bernhard von Clairvaux gegründeten Zisterzienser-Klosters Eberbach hat Weingeschichte geschrieben. Mit über 900 Jahren Historie und 250 ha wertvollstem Weinbergsbesitz ist es seit Jahrhunderten das größte Weingut Deutschlands. Die Vinothek mit Klosterladen präsentiert das hochkarätige Wein- und Sektsortiment der Hessischen Staatsweingüter: Rieslinge aus den wertvollsten Lagen des Rheingaus und von der Hessischen Bergstraße sowie Spätburgunder von der Domäne Assmannshausen. Bei Weinproben und Führungen werden Weinkultur und Klostergeschichte lebendig.

Founded in 1136 by Bernhard von Clairvaux, the vineyard of the Eberbach Cistercian Abbey has written wine history. With traditions going back for more than 900 years and 250 ha of the most valuable wine-growing land, it has been Germany's largest wine-grower for centuries. The wine and monastery shop presents a high-quality range of still and sparkling wines from Hessian state vineyards: Rieslings from the most important locations in Rheingau and from the Hessian Mountain Road, as well Pinots Noirs from the Assmannshausen domain. Wine culture and monastery history come to life in wine-tasting and tours.

“ENJOY THE RICH FACETS OF OUR WINES FROM FAMOUS LOCATIONS.”

Besonderheiten | Special features
Historische Klosteranlage, Blick in den Weinkeller, Ansicht des Weinberges, Wine-Bar mit saisonalen Angeboten, Empore für gesetzte Verkostungen und Events
Historic monastery buildings, view into the wine cellar, outlook over the vineyard, WineBar with seasonal offers, Indoor gallery for winetastings and events

Sitzmöglichkeiten | Seating
30 Sitzplätze innen, 15 Stehplätze innen, 15 Stehplätze außen, Besuch mit 20 Personen möglich
30 seats indoors, 15 places standing up indoors, 15 standing places outdoors, visit by up to 20 people possible

Öffnungszeiten | Opening hours
April bis Oktober täglich 10-19 Uhr
November bis März täglich 10-18 Uhr
April to October daily 10-19
November to March daily 10-18

Nächste Haltestelle | Next station
Eltville-Hattenheim, Kloster Eberbach

Wein to go | Wine to go
Hier erhalten Sie vorgekühlte Flaschen
Here you can get pre-cooled bottles

KONTAKT | CONTACT

Hessische Staatsweingüter Kloster Eberbach
Hessische Staatsweingüter GmbH Kloster Eberbach
65346 Eltville am Rhein

Fon: +49 (0) 6723 60460
Mail: weingut@kloster-eberbach.de

kloster-eberbach.de/weingut

BALTHASAR RESS

„FEINE WEINE. FEINE MOMENTE.“

BALTHASAR RESS

Weingut | Vinothek

Balthasar Ress wollte Gastgeber sein – so fing in 1870 alles mit 3 ha und einem Gasthof an. Seit dieser Zeit lebt die Familie Ress in der Tradition, gute Gastgeber zu sein und mit feinen Weinen feine Momente zu kreieren. Heute besitzt das VDP-Weingut 55 ha in vielen Spitzenlagen des Rheingaus und Christian Ress sammelt mit seinen Weinkreationen zahlreiche hochkarätige Auszeichnungen. Balthasar Ress ist seit dem Jahrgang 2019 öko-zertifiziert. Neben der Vinothek in Hattenheim gibt es weitere Weinbars & Vinotheken in Wiesbaden und Frankfurt. Im Gewölbekeller des Weinguts eröffnete 2009 die erste wineBANK und das Gutshaus dient als stilvolle Veranstaltungslocation.

Balthasar Ress wanted to be a host - so it all began in 1870 with 3 hectares and an inn. Since that time, the Ress family has lived in the tradition of being good hosts and creating fine moments with fine wines. Today, the VDP winery owns 55 hectares in many of the Rheingau's top vineyards and Christian Ress collects numerous top awards with his wine creations. Balthasar Ress has been eco-certified since the 2019 vintage. In addition to the wine shop in Hattenheim, there are other wine bars & wine shops in Wiesbaden and Frankfurt. The first wineBANK opened in the winery's vaulted cellar in 2009 and the manor house serves as an event location.

“FINE WINES. FINE MOMENTS.”

Besonderheiten | Special features

Historisches Gutshaus mit Veranstaltungsräumen, Weinproben und Weinbergswanderungen möglich, Kochkurse und Tagungen möglich

Historic estate house with event rooms, tasting and estate tours possible, cooking courses and conferences possible

Sitzmöglichkeiten | Seating

5 Sitzplätze innen, 10 Sitzplätze außen, 15 Stehplätze innen, Besuch mit 15 Personen möglich

5 seats indoors, 10 seats outdoors, 15 standing spaces indoors, visit by 15 people possible

Öffnungszeiten | Opening hours

Montag bis Freitag: 09 -18 Uhr
Samstag und Sonntag: 12 -18 Uhr
Die Vinothek bleibt an folgenden Feiertagen geschlossen: Rosenmontag, Karfreitag, Ostersonntag sowie am 24.12. ab 15:00 Uhr bis 2. Januar 2022.

Monday to Friday: 09 -18
Saturday and Sunday: 12 -18
The wine shop will be closed on the following holidays: Shrove Monday, Good Friday, Easter Sunday and on 24.12. from 15:00 until 2nd January 2022.

Nächste Haltestelle | Next station

Eltville-Hattenheim, B 42

KONTAKT | CONTACT

Weingut Balthasar Ress
Inhaber | Proprietor: Christian Ress
Rheinallee 50, 65347 Eltville-Hattenheim

Fon: +49 (0) 6723 91950
Mail: info@balthasar-ress.de

balthasar-ress.de

„WEIN IST UNSERE DISZIPLIN, SEKT IST UNSER PARADESTÜCK.“

BARTH

Weingut | Sektgut | Vinothek

Sekt ist das Paradestück des Wein- und Sektguts Barth. Barth-Sekt wird nach dem aufwändigsten, anspruchsvollsten Verfahren, der traditionellen Flaschengärung, in intensiver Handarbeit, mit viel Wissen und Erfahrung hergestellt. Robert Parker, Vinum und Eco-Winner vergaben erneut Spitzenbewertungen – national sowie international. Die Vinothek wurde 2014 mit dem INsider Award, dem Preis für die beste innenarchitektonische Leistung, ausgezeichnet. Im preisgekrönten Ambiente in den Weinbergen mit Rheinblick werden ausschließlich Bio-Weine präsentiert, denn der VDP-Betrieb ist seit 2013 ein Bio-Betrieb.

Sparkling wine is the show-piece of the Barth vineyard. Barth sparkling wine is produced according to the most complex and demanding process from traditional bottle fermentation using intensive manual work along with a lot of expertise and experience. Vinum and Eco-Winner have once again awarded Robert Parker top grades, both nationally and internationally. In 2014, the wine shop was given the INsider Award, the prize for the best interior design. As the VDP operation has been certified as organic since 2013, only organic wines are made at the prize-winning atmosphere in the vineyards over the Rhine.

“WINE IS OUR DISCIPLINE, SPARKLING WINE OUR SHOW-PIECE.”

Besonderheiten | Special features

Kellerführung (kostenpflichtig), überdachter Außenbereich, Veranstaltungsräume für 2 Gruppen gleichzeitig, Sabrierworkshop

Cellar tours (fee applies), covered external area, event rooms for 2 groups at the same time, Sabrage workshop

Sitzmöglichkeiten | Seating

30 Sitzplätze innen, 150 Sitzplätze außen, 85 Stehplätze innen, Besuch mit 30 Personen möglich

30 seats indoors, 150 seats outdoors, 85 standing spaces indoors, visit by 30 people possible

Öffnungszeiten | Opening hours

Mittwoch bis Freitag: 14 -18 Uhr
Samstag: 11 -16 Uhr
Termine Mo, Di und Vormittage nach Absprache möglich

Wednesday to Friday: 14 -18
Saturday: 11 -16
Monday, Tuesday and mornings by appointment

Nächste Haltestelle | Next station

Eltville-Hattenheim, Bahnhof

Wein to go | Wine to go

Hier erhalten Sie vorgekühlte Flaschen

Here you can get pre-cooled bottles

KONTAKT | CONTACT

Wein- und Sektgut Barth
Inhaber | Proprietor: Christine und Mark Barth
Bergweg 20, 65347 Eltville-Hattenheim

Fon: +49 (0) 6723 2514
Mail: mail@weingut-barth.de

weingut-barth.de

HERKUNFT BEGINNT BEI UNS MIT R: RHEINGAU & RIESLING

In our region, origin begins with R: Rheingau & Riesling

RHEIN, WEIN UND HISTORISCH GEPRÄGTE GENE

Der Rheingau zählt zu den 13 deutschen Weinanbaugebieten, welche die EU als geschützte Ursprungsbezeichnung anerkannt hat. Unsere Winzer sind rastlose Qualitätserfinder; sie verwandeln das Potenzial der besten Lagen in Spitzenweine. Die Affinität große Weine zu machen, liegt ihnen historisch bedingt in den Genen und wird seit Jahrhunderten der nächsten Generation mitgegeben.

rheingau.com/herkunft

RHINE, WINE AND GENES WITH CENTURIES OF HISTORY

The Rheingau is one of the 13 German wine-growing regions recognised by the EU as a Protected Designation of Origin. When it comes to quality, our winemakers are tireless inventors; they transform the potential of the best vineyards into wines of outstanding quality. The affinity for making great wines is historically in their genes and has been passed on to the next generation for centuries.

JUNGWINZERIN IM WEINBERG

YOUNG WINEMAKER IN THE VINEYARD

KLEINE REGION MIT COOLEM KLIMA

Mit 3.200 Hektar ist der Rheingau eines der kleinsten Weinanbaugebiete Deutschlands. 80% der Rebfläche sind mit Riesling bestockt und 12% mit dem ebenso edlen Blauen Spätburgunder. Für das gut ausbalancierte #coolclimate, das diese spätreifen Rebsorten benötigen, sorgen vor allem drei Faktoren: die Südwestausrichtung der Weinberge am Knick des Rheins, ausreichende Niederschläge und kühle Fallwinde aus dem Taunus.

SMALL REGION WITH A COOL CLIMATE

Measuring just 3,200 hectares, the Rheingau is one of the smallest winegrowing regions in Germany. 80% of the vineyards grow Riesling, while the equally refined Pinot Noir accounts for 12%. The well-balanced #coolclimate required by these late-ripening grape varieties is created by three key factors: the vineyards facing the southwest at the bend in the Rhine, sufficient rainfall and cool winds from the Taunus.

WEINSICHT ÜBER RÜDESHEIMER STEILLAGEN

WINE VIEW OVER THE STEEP SLOPES OF RÜDESHEIM

BIENE IM WEINBERG

BEE IN THE VINEYARD

NIEDERWALDDENKMAL RÜDESHEIM

NIEDERWALD MONUMENT RÜDESHEIM

WO NACHHALTIGKEIT TRUMPF IST

Umweltschonender Weinbau im Einklang mit der Natur beginnt für jeden Winzer im Weinberg: Gewässerschutz, artenreiche Begrünung, weitgehender Verzicht auf Düngemittel, Einsatz von Nützlingen, schonender Pflanzenschutz, Handarbeit vor Maschineneinsatz und Erhalt der Steillagen zählen dazu. Seit mehr als 20 Jahren setzen die Rheingauer Winzer zudem auf verstärkten Ressourcenschutz, um die Artenvielfalt von Pflanzen und Insekten zu bewahren – beim Wandern erkennbar an den Insektenhotels, Nistkästen oder Steinhaufen am Wegesrand sowie den bunt blühenden Begrünungen zwischen den Weinbergsreihen.

WHERE SUSTAINABILITY IS EVERYTHING

For every winemaker, environmentally friendly winemaking in harmony with nature begins in the vineyard: It includes water protection, a diversity of plant species, the elimination of fertilisers, the use of beneficial organisms, safe plant protection, a preference for manual work over machinery and measures to preserve the steep slope. For more than 20 years, winegrowers in the Rheingau have also been making greater efforts to protect natural resources and conserve the biodiversity of plants and insects. This is evident from the insect hotels, nesting boxes and cairns along the side of hiking trails and the colourful flowering plants between the rows of vines.

GROSSE WEINE UND DAS TERROIR

Wenn die Rheingauer Winzer:innen von Terroir sprechen, geht es um die schmeckbare Herkunft ihrer Weine: Rebsorte, Gelände, Mikroklima, Gestein und Boden sowie Weinberg und Keller sorgen dafür, dass die edelste Weißweinsorte der Welt im Rheingau so großartige Weine hervorbringt.

Und so vielseitige Nuancen: Sogar innerhalb der Lagen ändern sich Kleinklima und Untergrund oft auf engstem Raum.

GREAT WINES AND THE TERROIR

When the Rheingau winegrowers speak of terroir, they are referring to the flavourful origin of their wines: The grape variety, terrain, microclimate, rocks and soil, vineyard and cellar ensure that the finest white grapes in the world produce such great wines in the Rheingau. And there are so many nuances: the microclimate and subsoil within the same site often vary over the smallest space.

„MYTHOS UND MAGIE – GARANTIERT JENSEITS VON MAINSTREAM.“

RIESLING-PIER WEINGUT KEßLER

Weingut | Gutsausschank | Vinothek

Der Riesling-Pier von Christine und Peter Keßler liegt an einem Meer aus Riesling und ist erst vor kurzem „getauft“ worden. Das Winzerpaar kann beiderseits auf 370 Jahre familiäre Weinbautradition blicken und hat nun alles neu gemacht: Ein neues Weingut in den eigenen Weinbergen errichtet, einen von Naturmaterialien dominierten Gutsausschank mit Panoramablick eröffnet und auf umweltschonenden Weinbau ausgerichtet. Was der Riesling-Pier mit der Nordsee zu tun hat und wie man Mythos und Magie in den Wein bringt, erfährt man am besten vor Ort bei einem Glas Keßler-Wein.

Christine and Peter Keßler's Riesling-Pier is on a sea of Riesling and was only "baptised" a short while ago. The wine-making couple can look back on 370 years of family wine-making tradition on both sides and have now made everything new: set up a new estate in their own vineyards, opened a tavern with a panoramic view dominated by natural materials, and established environmentally friendly winemaking. It is best to discover on-site over a glass of Keßler wine what the Riesling Pier has to do with the North Sea and how to bring myth and magic into the wine.

"MYTH AND MAGIC - GUARANTEED BEYOND THE MAINSTREAM."

Besonderheiten | Special features
Ausblick über den Rhein, Kellerführung
View over the Rhine, cellar tours

Sitzmöglichkeiten | Seating
15 Sitzplätze innen, 50 Sitzplätze außen, 30 Stehplätze innen, Besuch mit 30 Personen möglich
15 seats indoors, 50 seats outdoors, 30 standing spaces indoors, visit by 30 people possible

Öffnungszeiten | Opening hours
Montag bis Freitag: 09-11.30 Uhr und 14-17 Uhr
Samstag: 09-11.30 Uhr und 14-17 Uhr und während den Öffnungszeiten des Gutsausschanks Riesling-Pier
Monday to Friday: 09-11.30 and 14-17
Saturday: 09-11.30 and 14-17
and during the opening hours of the Riesling-Pier wine tavern

Nächste Haltestelle | Next station
Oestrich-Winkel (Hallgarten), Schwimmbad

Wein to go | Wine to go
Hier erhalten Sie vorgekühlte Flaschen
Here you can get pre-cooled bottles

KONTAKT | CONTACT

Riesling-Pier
im Weingut Peter & Christine Keßler
Inhaber | Proprietor: Peter und Christine Keßler
Rebhangstraße 22, 65375 Oestrich-Winkel/Hallgarten

Fon: +49 (0) 6723 885520
Mail: info@kessler-wein.de

kessler-wein.de

„JEDES GLAS EIN KLEINES GLÜCK, AN DEM SIE SICH SCHLUCK FÜR SCHLUCK ERFREUEN KÖNNEN."

BICKELMAIER

Weingut | Vinothek

Mit über 375 Jahren Weinbautradition ist die Familie Bickelmaier nicht nur die älteste Winzerfamilie in Oestrich, ihr Weingut liegt auch in standesgemäßer Alleinlage mitten in den Weinbergen. In der elften und zwölften Generation werden Riesling, Spät- und Weißburgunder nach umweltschonenden Methoden an- und ausgebaut, selbst abgefüllt und bis nach Übersee vermarktet. Die Gutsvinothek bietet in stilvollem Ambiente alles, was das Herz begehrt – vom Rhg Grosses Gewächs® über Rosé, Sekt und Spätburgunder aus Barrique-Fässern bis hin zu edlen Auslesen und sogar Eiswein.

With over 375 years of wine-growing tradition, the Bickelmaier family is not only Oestrich's oldest wine-growing family, their winery is also properly located in the heart of the vineyards. The 11th and 12th generation produce Riesling, Pinot Noir and Blanc, fill bottles themselves and market them overseas using environmentally friendly methods. The estate wine shop offers everything the heart could desire in a stylish atmosphere – from Rhg Grosses Gewächs® to rosé, sparkling wine and Pinot Noir made in Barrique barrels to refined selections, and even ice wine.

"EACH GLASS A SMALL PLEASURE THAT YOU CAN ENJOY GULP BY GULP."

Besonderheiten | Special features
Kellerführung und Weinbergswanderung, Sektempfang, private Feiern
Cellar tours and vine hikes, sparkling wine reception, private Events

Sitzmöglichkeiten | Seating
100 Sitzplätze innen, 60 Sitzplätze außen, 20 Stehplätze innen, Besuch mit 100 Personen möglich
100 seats indoors, 60 seats outdoors, 20 standing spaces indoors, visit by 100 people possible

Öffnungszeiten | Opening hours
Montag bis Samstag: 09-12 Uhr und 13-17 Uhr
Monday to Saturday: 09-12 and 13-17

Nächste Haltestelle | Next station
Oestrich-Winkel (Oestrich), EBS Abzw.

Wein to go | Wine to go
Hier erhalten Sie vorgekühlte Flaschen
Here you can get pre-cooled bottles

KONTAKT | CONTACT

Weingut Bickelmaier
Inhaber | Proprietor: Andreas Bickelmaier
Rheingaustraße 7, 65375 Oestrich-Winkel

Fon: +49 (0) 6723 3573
Mail: weingut@bickelmaier.de

bickelmaier.de

„RHEINGAUER GRAND CRU VON EINZIGARTIGEM LAGENPOTENZIAL“

WEGELER

Weingüter | Gutshaus | Vinothek

Die größten der 15 „Erste-Gewächs“ Lagen der Weingüter Wegeler wurden bereits auf der ältesten Lagenklassifikationskarte der Welt von 1867 als „Grand Cru“ erster Klasse ausgewiesen. Entsprechend ist das historische Herrenhaus mit dem Edelsten bestückt, was an VDP- und CHARTA-Erzeugnissen zu erhalten ist: prämierte, lang gereifte Rieslinge (Late Release), Weine und Sekte, die bei Staatsempfängen gereicht werden, darunter Geheimrat "J" und der legendäre Moselriesling Bernkasteler Doctor, sowie feinster Pinot Noir vom exquisiten Partnerweingut Krone Assmannshausen.

The largest of the 15 ‘Erstes Gewächs’ (first growth) sites of Wegeler Vineyards were denoted as first class ‘Grand Cru’ on the oldest site classification map of the world as far back in 1867. The historic estate house is accordingly stocked with the most sophisticated VDP and Charta wines to be had: award-winning, well-matured Rieslings (late release), wines and sparkling wines served at state receptions, including Geheimrat "J" and the legendary Mosel Riesling Bernkasteler Doctor, and the finest Pinot Noir from the excellent partner vineyard Krone Assmannshausen.

“RHEINGAU GRAND CRU FROM A VINEYARD WITH UNIQUE POTENTIAL”

Besonderheiten | Special features
Historisches Riesling Weingut, Kellerführung; Veranstaltungen auf Anfrage, Partnerweingut KRONE Assmannshausen
Historic Riesling vineyard, wine cellar tour, events by apointment; partner vineyard KRONE Assmannshausen

Sitzmöglichkeiten | Seating
10 Sitzplätze innen, 20 Stehplätze innen, Besuch mit 50 Personen möglich (auf Anfrage)
10 seats indoors, 20 standing spaces indoors, visit by 50 people possible (by appointment only)

Öffnungszeiten | Opening hours
Montag bis Freitag: 08-17 Uhr
Samstag und Sonntag: 11-16 Uhr
Monday to Friday: 08-17
Saturday and Sunday: 11-16

Nächste Haltestelle | Next station
Oestrich-Winkel (Oestrich), Friedensplatz

KONTAKT | CONTACT

Weingüter Geheimrat J. Wegeler
Geschäftsführer | Managing director:
Anja Wegeler-Drieseberg & Dr. Tom Drieseberg
Friedensplatz 9-11, 65375 Oestrich-Winkel/Oestrich

Fon: +49 (0) 6723 9909-0
Mail: info@wegeler.com

wegeler.com

KASPAR HERKE

„ERLEBEN SIE UNSERE WEINE MIT TOLLEN FRUCHTAROMEN."

KASPAR HERKE

Weingut | Gutsausschank | Vinothek

Lukas und Caroline Herke führen einen seit Generationen bestehenden Familienbetrieb in Oestrich-Winkel. Ihr Sortiment wird für seine Fruchtaromen und die große Vielfalt geschätzt: Riesling, Spätburgunder, Weißburgunder, Grauburgunder, Sauvignon Blanc, Scheurebe, Silvaner und Dornfelder stehen auf der Weinliste. Die Rotweine werden traditionell in offenen Bütten vergoren und reifen in Barriquefässern im Gewölbekeller. Der Gutsausschank mit dem schönen Garten und die Vinothek sind ganzjährig geöffnet.

Lukas and Caroline Herke manage the family operation that has been in existence in Oestrich-Winkel for generations. Their range is valued for its fruity aromas and great variety: Riesling, Pinot Noir, Pinot Blanc, Pinot Gris, Sauvignon Blanc, Scheurebe, Silvaner and Dornfelder are all on the wine list. The red wines are traditionally fermented in open vats and matured in Barrique barrels in the vaulted cellar. The tavern with a beautiful garden and wine shop is open throughout the year.

"EXPERIENCE OUR WINES WITH FANTASTIC FRUITY AROMAS."

Besonderheiten | Special features
Kellerführung, Weinproben mit Vesper und/oder à la carte möglich
Cellar tours, wine samples with snacks and/or à la carte are possible

Sitzmöglichkeiten | Seating
15 Sitzplätze innen, 60 Sitzplätze außen, 40 Stehplätze innen, Besuch mit 60 Personen möglich
15 seats indoors, 60 seats outdoors, 40 standing spaces indoors, visit by 60 people possible

Öffnungszeiten | Opening hours
Montag, Donnerstag, Freitag: 13-18 Uhr
Samstag und Sonntag: 15-19 Uhr
Monday, Thursday and Friday: 13-18
Saturday and Sunday: 15-19

Nächste Haltestelle | Next station
Oestrich-Winkel (Oestrich), Friedensplatz

KONTAKT | CONTACT

Weingut Kaspar Herke
Inhaber | Proprietor: Lukas Herke
Langenhoffstraße 4, 65375 Oestrich-Winkel/Oestrich

Fon: +49 (0) 6723 3440
Mail: info@weingut-kaspar-herke.de

weingut-kaspar-herke.de

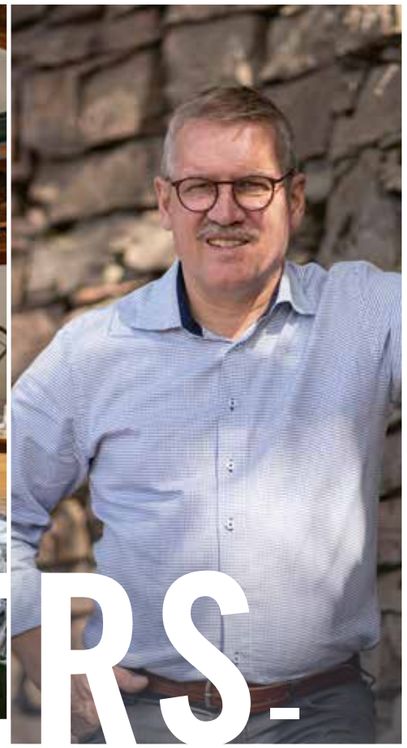

DR. CORVERS-KAUTER

„WEINE, DIE ETWAS ZU SAGEN HABEN, SIND EIN EMOTIONALES ERLEBNIS.“

DR. CORVERS-KAUTER

Weingut | Gutsausschank | Vinothek

Mit ihrer ökologisch ausgerichteten Weinbergsarbeit tragen Matthias und Brigitte Corvers einen entscheidenden Teil zur Ausdruckskraft und Konzentration ihrer Rieslinge und Spätburgunder bei. Beide kommen aus traditionsreichen Rheingauer Weingutsfamilien. Ihr Credo: Individuelle Substanz, Langlebigkeit und starker Charakter, kurz: Weine, die etwas zu sagen haben. Und das am besten zum Essen, denn Genuss und Erleben gehören ihrer Meinung nach zusammen. Ausprobieren lässt sich das beispielsweise bei einer Stippvisite im Gutsausschank und in der Vinothek, die auch Geschenkideen bereithält.

With their ecologically aligned vineyard work, Matthias and Brigitte Corvers play a key part in the expressiveness and concentration of their Rieslings and Pinots Noirs. Both come from Rheingau wine-making families with long traditions. Their credo: Individual substance, long-lasting and strong character, in brief: wines that say something. Best of all with food, because they believe that pleasure and experience belong together. It is best to try it out by visiting the tavern and wine shop that also provides gift ideas.

“WINES THAT HAVE SOMETHING TO SAY ARE AN EMOTIONAL EXPERIENCE.”

Besonderheiten | Special features
Bioweingut
Organic vineyard

Sitzmöglichkeiten | Seating
50 Sitzplätze innen, 10 Stehplätze innen, Besuch mit 50 Personen möglich
50 seats indoors, 10 places standing up indoors, visit by up to 50 people possible

Öffnungszeiten | Opening hours
November bis März:
Montag bis Samstag: 09-17 Uhr,
April bis Oktober:
Montag, Dienstag: 09-17 Uhr,
Mittwoch bis Freitag: 09-20 Uhr,
Samstag, Sonntag: 10-12 und 14-20 Uhr
oder nach telefonischer Vereinbarung
November to March:
Monday to Saturday: 09-17,
April to October:
Monday and Tuesday: 09-17,
Wednesday to Friday: 09-20,
Saturday and Sunday: 10-12 and 14-20
or call for an appointment

Nächste Haltestelle | Next station
Oestrich-Winkel (Mittelheim),
Basilika/Rheingaustraße

Wein to go | Wine to go
Hier erhalten Sie vorgekühlte Flaschen
Here you can get pre-cooled bottles

KONTAKT | CONTACT

Weingut Dr. Corvers-Kauter
Inhaber | Proprietor: Familie Corvers
Rheingaustraße 129, 65375 Oestrich-Winkel/Mittelheim

Fon: +49 (0) 6723 2614
Mail: info@corvers-kauter.de

corvers-kauter.de

SCHLOSS VOLLRADS

„RIESLING PAR EXCELLENCE IN EINEM DER ÄLTESTEN WEINGÜTER DER WELT“

SCHLOSS VOLLRADS

Weingut | Gutsrestaurant | Vinothek

Kunst, Kultur, Küche und Keller in historischer Perfektion: Schloss Vollrads grenzt oberhalb von Oestrich-Winkel direkt an Wald und Weinberge. Mit über 800 Jahren Geschichte zählt das hundertprozentige Riesling-Weingut zu den ältesten Weingütern der Welt. Modernste Technik hält sich im vollständig historisch eingerichteten Schloss mit dem imposanten Wohnturm, der Vinothek und dem Gutsrestaurant im Hintergrund. Hervorragende Weine, erstklassige Veranstaltungen und das über die Grenzen des Rheingaus hinaus beliebte Restaurant locken Ausflügler, Kenner und Genießer von weit her.

Art, culture, cuisine and cellar in historic perfection: Schloss Vollrads directly borders the forest and vineyards above Oestrich-Winkel. With over 800 years of history, the 100% Riesling vineyard is one of the oldest estates in the world. In the historically furnished castle with an imposing tower home, wine shop and estate restaurant, state-of-the-art technology is kept in the background. Outstanding wines, first-class events and the restaurant which is popular beyond the Rheingau draw in day trippers, experts and gourmets from afar.

“RIESLING PAR EXCELLENCE IN ONE OF THE OLDEST VINEYARDS IN THE WORLD”

Besonderheiten | Special features
Führungen in vielen Sprachen auf Anfrage, Vinothek im ältesten Weingut Deutschlands
Tours in many languages on request, wine shop on the oldest estate in Germany

Sitzmöglichkeiten | Seating
120 Sitzplätze außen, 15 Stehplätze innen, ohne Voranmeldung nur zu den genannten Öffnungszeiten
120 seats outdoors, 15 places standing up indoors, without pre-booking only during the stated opening hours

Öffnungszeiten | Opening hours
Ostern bis November: 10-18 Uhr
November bis Ostern:
Montag bis Freitag: 10-17 Uhr,
Samstag, Sonn- und Feiertag: 10-16 Uhr
Easter to November: 10-18
November to Easter:
Monday to Friday: 10-17,
Saturday, Sunday, public holidays: 10-16

Nächste Haltestelle | Next station
Oestrich-Winkel, Graugasse

Wein to go | Wine to go
Hier erhalten Sie vorgekühlte Flaschen
Here you can get pre-cooled bottles

KONTAKT | CONTACT

Weingut Schloss Vollrads
Weingutsverwaltung Schloss Vollrads KG
Schloss Vollrads 1, 65375 Oestrich-Winkel/Winkel

Fon: +49 (0) 6723 6626 (Vinothek)
Mail: info@schlossvollrads.com

schlossvollrads.com

„HIER HAT DER RIESLING SEIN AUTHENTISCHES MONUMENT GEFUNDEN.“

SCHLOSS JOHANNISBERG

Weingut | Gutsrestaurant | Vinothek

Schloss Johannisberg ist das erste Riesling-Weingut weltweit. Mit seinen 1200 Jahren Weinbaugeschichte gilt das ehemalige Benediktinerkloster mit dem 1716 erbauten Schloss als Ursprung des Rieslings und als Wiege der Spätlese. Die Vinothek befindet sich im ehemaligen Kelterhaus inmitten der Schlossanlage. Die Schlossschänke mit Wintergarten und Rheinblick ist ebenfalls an sieben Tagen die Woche geöffnet. Reservierungspflichtig sind Kellerführungen, Weinproben und Segway-Touren.

Schloss Johannisberg was the first Riesling estate in the world. With wine-making history stretching back 1200 years, the former Benedictine abbey with the château built in 1716 is considered the origin of Riesling and the birthplace of late vintage. The wine shop is located in the former wine press building at the heart of the château. The château's tavern with a conservatory and view of the Rhine are also open seven days a week. Cellar tours, wine tasting and Segway tours must be booked in advance.

“RIESLING HAS FOUND ITS AUTHENTIC MONUMENT HERE.”

Besonderheiten | Special features
Historisches Schloss-Ambiente, Ausblick über das Rheintal, Kellerführung, Weinprobe
Historic castle atmosphere, view over the Rhine valley, cellar tours, tasting

Sitzmöglichkeiten | Seating
6 Stehplätze innen, Besuch mit 50 Personen möglich
6 places standing up indoors, visit by up to 50 people possible

Öffnungszeiten | Opening hours
täglich von 10-18 Uhr
daily from 10-18 Uhr

Nächste Haltestelle | Next station
Geisenheim-Johannisberg, Friedhof

Wein to go | Wine to go
Hier erhalten Sie vorgekühlte Flaschen (Weinstand am Goetheblick)
Here you can get pre-cooled bottles

KONTAKT | CONTACT

Weingut Schloss Johannisberg
Schloss Johannisberg
65366 Geisenheim-Johannisberg

Fon: +49 (0) 6722 700935
Mail: info@schloss-johannisberg.de

schloss-johannisberg.de

JOHANNIS-HOF - ESER

„RIESLING-WEIN IST UNSERE PASSION."

JOHANNISHOF - ESER

Weingut | Vinothek

Ursprünglich war der Johannishof eine Mühle, was sich bis ins Jahr 1790 zurückverfolgen lässt. Noch länger, bis ins Jahr 1685, lässt sich die Weinbautradition der Winzerfamilie Eser belegen. In ihrem Bergkeller reifen terroirgeprägte Spitzenerzeugnisse aus naturnahem Anbau heran. Stilvoll genossen werden sie im modernen, lichtdurchfluteten Weintempel. Das Weingut ist Mitglied in der Charta Vereinigung und im VDP. Die Vinothek bietet 50 Weine aus 20 Jahrgängen: von Charta Rieslingen über Große Gewächse bis hin zu edelsüßen Spezialitäten aller Qualitätsstufen einschließlich Eiswein.

Originally, the Johannishof was a mill that dates back to 1790. The wine-growing tradition of the Eser family goes back even further, to 1685. Top-quality products, characterised by the terroir with natural growing methods, mature in their hill cellar. They are enjoyed in great style in the modern, light-flooded wine temple. The vineyard is a member of the Charta association and VDP. The wine shop offers 50 wines from 20 vintages: from Charta Rieslings to Große Gewächse to refined sweet specialities at all quality levels, including ice wine.

"RIESLING WINE IS OUR PASSION."

Besonderheiten | Special features
Schöne Aussicht, Tagungen möglich
Beautiful view, conferences possible

Sitzmöglichkeiten | Seating
50 Sitzplätze innen, 40 Sitzplätze außen, 80 Stehplätze innen, Besuch mit 80 Personen möglich
50 seats indoors, 40 seats outdoors, 80 standing spaces indoors, visit by 80 people possible

Öffnungszeiten | Opening hours
Samstag: 13-18 Uhr
Sonntag: 11-17 Uhr
Saturday: 13-18
Sunday: 11-17

Nächste Haltestelle | Next station
Geisenheim-Johannisberg, Stadtwaage

Wein to go | Wine to go
Hier erhalten Sie vorgekühlte Flaschen
Here you can get pre-cooled bottles

KONTAKT | CONTACT

Weingut Johannishof - Eser
Inhaber | Proprietor: Sabine + Johannes Eser
Grund 63, 65366 Geisenheim-Johannisberg

Fon: +49 (0) 6722 8216
Mail: info@weingut-johannishof.de

weingut-johannishof.de

„WIR STEHEN FÜR SCHONEND ERZEUGTE WEINE MIT FILIGRANER FRUCHT UND FRISCHE.“

FREIMUTH

Weingut | Straußwirtschaft | Vinothek

Oberhalb von Geisenheim liegt der Ortsteil Marienthal. Hier, inmitten der Weinberge und mit herrlichem Blick über die Rheinebene, führen Karin und Alexander Freimuth ihr VDP-Weingut mit Straußwirtschaft und zwei Ferienappartments. Seit seinem Master-Abschluss in Önologie verstärkt Sohn Jonas Freimuth den elterlichen Betrieb. Die Vinothek bietet extraktreiche Rieslinge, Spätburgunder, Grauen Burgunder und Sauvignon Blanc mit filigraner Frucht und Frische. Die Alleinlage und das mediterrane Ambiente des Weinguts machen den Alltag vergessen.

The Marienthal district is located above Geisenheim. Here, in the middle of the vineyards and with a glorious view of the Rhine plateau, Karin and Alexander Freimuth manage their VDP vineyard with a tavern and two holiday apartments. Immediately after completing his Masters in wine-making, son Jonas Freimuth reinforced his parents' operation. The wine shop offers extract-rich Rieslings, Pinots Noirs, Pinots Gris and Sauvignons Blancs with filigree fruit and freshness. The unique location and Mediterranean ambience of the vineyard allow you to forget daily life.

“WE STAND FOR WINES PRODUCED SENSITIVELY WITH FILIGREE FRUIT AND FRESHNESS.”

Besonderheiten | Special features
Ausblick über den Rheinabschnitt in Geisenheim, kulinarische Weinprobe möglich
View over the Rhine in Geisenheim, culinary wine-tasting possible

Sitzmöglichkeiten | Seating
60 Sitzplätze innen, 60 Sitzplätze außen, 30 Stehplätze innen, Besuch mit 50 Personen möglich
60 seats indoors, 60 seats outdoors, 30 standing spaces indoors, visit by 50 people possible

Öffnungszeiten | Opening hours
Ende April bis Ende Oktober:
Freitag und Samstag: 14 -17 Uhr
End of April to end of October:
Friday and Saturday: 14 -17

Nächste Haltestelle | Next station
Geisenheim-Marienthal, Blumenstraße

Wein to go | Wine to go
Hier erhalten Sie vorgekühlte Flaschen
Here you can get pre-cooled bottles

KONTAKT | CONTACT

Weingut Freimuth
Inhaber | Proprietor: Familie Freimuth
Am Rosengärtchen 25, 65366 Geisenheim-Marienthal

Fon: +49 (0) 6722 981070
Mail: info@freimuth-wein.de

freimuth-wein.de

SOHNS

„IM EINKLANG MIT DER NATUR SPITZENQUALITÄTEN ERZEUGEN“

SOHNS

Weingut | Straußwirtschaft | Ferienwohnung | Vinothek

Inmitten der sonnigen Rebhänge oberhalb von Geisenheim und nahe der Weinbau-Hochschule liegt das Familienweingut der Sohns. Im erst 2017 errichteten Neubau mit moderner Kellerei verstehen sich zwei Generationen perfekt darauf, 75 Jahre Erfahrung und fortschrittliche Weinbaukunst in Einklang zu bringen. Das Herzstück – die Vinothek mit großer Dachterrasse – ermöglicht Weingenuss mit fantastischem Panoramablick. Die ganze Familie Sohns sorgt von der Frühlings- bis zur Winter-Straußwirtschaft für genussreiche Veranstaltungen.

The Sohns family vineyard is located in the middle of the sunny hillside vineyard above Geisenheim near the college of viticulture. Housed in a new building, constructed in 2017 with modern wine cellars, two generations understand perfectly how to combine 75 years of experience with advanced winegrowing techniques. At its heart is the wine tavern with its large rooftop terrace, where wines can be enjoyed along with a splendid panoramic view. The whole Sohns family provides for enjoyable events from the spring to the winter Ostrich restaurant.

“PRODUCING TOP QUALITY WINES IN HARMONY WITH NATURE”

Besonderheiten | Special features
Ausblick, Kellerführung, Picknickwiese, Buchung für Veranstaltungen möglich
View, wine cellar tours, picnic meadow, reservations accepted for events

Sitzmöglichkeiten | Seating
70 Sitzplätze innen, 40 Sitzplätze außen, 50 Stehplätze innen, Besuch mit 50 Personen möglich
70 seats indoors, 40 seats outdoors, 50 standing spaces indoors, visit by 50 people possible

Öffnungszeiten | Opening hours
Montag bis Freitag:
09-12 Uhr und 14-18 Uhr
Samstag: 10-15 Uhr
Monday to Friday: 09-12 and 14-18
Saturday: 10-15

Nächste Haltestelle | Next station
Geisenheim, Brunnenstraße

KONTAKT | CONTACT

Weingut Sohns GbR
Inhaber | Proprietor: Erich und Pascal Sohns
Nothgottesstraße 33, 65366 Geisenheim

Fon: +49 (0) 6722 8940
Mail: info@weingut-sohns.de

weingut-sohns.com

DIE HERKUNFT SCHMECKEN

Taste the origin

OHNE BODEN KEIN WEINBERG

Die Lage, das Klima sowie die Ausrichtung der Weinberge tragen im Rheingau einen entscheidenden Beitrag zum herausragenden Geschmacksprofil der dort wachsenden Weine. Denn Riesling und Blauer Spätburgunder reagieren besonders sensibel auf feine Unterschiede in Klima und Mikroklima, in Bodenbeschaffenheit und Gestein.
Die natürliche Vielfalt der Weinbergslagen ist eine Stärke des Rheingaus und Garant für die Entwicklung besonders großer Weine.

NO SOIL, NO VINEYARD

The location, the climate and the orientation of the vineyards contribute significantly to the exceptional flavour profile of the wines that grow there. Riesling and Pinot Noir are particularly sensitive to small differences in climate and microclimate, soil properties and rock.
The natural diversity of the vineyards is an asset of the Rheingau and ensures the development of outstanding wines.

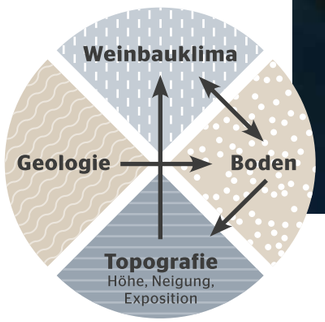

▲ TERROIR | *TERROIR*

Copyright: Deutsches Weininstitut

SCHIEFER | *SLATE*

Im oberen Rheingau, von Lorch bis Lorchhausen, dominiert grauer Tonschiefer. Weinreben mögen das steingewordene Meeressediment und wurzeln tief in den wärmespeichernden, lockeren Gesteinsschichten. Tonschiefer verwittert leicht und liefert dabei fruchtbaren Feinboden. Der Lössanteil liefert Mineralstoffe wie Kalium, Magnesium, Natrium und Eisen.

Die Weine punkten mit balancierter Säure, reichem Körper und einer angenehmen Weichheit.

The ground in the upper Rheingau from Lorch to Lorchhausen is predominantly grey clay slate. Grapevines do well in the lithified marine sediment, plunging their roots deep into the loose, heat-retaining rock layers. Clay slate breaks down easily into fine, fertile soil. The loess content provides minerals such as potassium, magnesium, sodium and iron.

The resulting wines have a balanced acidity, rich body and pleasant softness.

QUARZIT | *QUARTZ*

Quarzit ist das Baumaterial der Natur in den Höhenzügen des Taunus. Die in den Eiszeiten nur grob verwitterten Gesteinsblöcke speichern wenig Wasser, sind jedoch gut durchwurzelbar. Die Rebsorten reifen früh auf den groben, sandig-lehmigen Böden, die sich schnell erwärmen. In der Tiefe finden die Wurzeln Wasser von höher gelegenen Hängen.

Diese Weine zeigen sich leicht und lebendig mit einer hervorstechenden Spritzigkeit und zarten Fruchtaromen.

Quartz is nature's building material in the mountain ranges of the Taunus. The massive rocks, which were only roughly broken down in the ice ages, store little water but allow roots to easily penetrate. The grape varieties mature early in the coarse, sandy loam soils, which heat up quickly. Deeper down, the roots find water from higher slopes.

These wines are light and vivid with a distinctive freshness and delicate fruit aromas.

LÖSS-LEHM | *LOESS CLAY*

Für den Rheingau ist Löss eine Lebensgrundlage: Er prägt das Landschaftsbild und gilt als stilbildendes Element des Geschmacksprofils des Rheingauer Rieslings. Das helle, feinkörnige und kalkreiche Sediment, der „Staub der Eiszeit", wurde durch Stürme herangetragen. Ein Kubikmeter Lössboden speichert bis zu 400 Liter Wasser– ein perfekter Filter und Puffer im Wasserkreislauf.

Weine von Löss-Lehm-Böden schmecken harmonisch, saftig und aromatisch mit einer großen Bandbreite verschiedenster Fruchtaromen. Zum Fachsimpeln: Ausgewogenes, komplexes Spiel von süßer balancierter Säure, reichem Körper und einer angenehmen Weichheit.

For the Rheingau, loess is the stuff of life: It is a key feature of the landscape and contributes significantly to the Rheingau Riesling's flavour profile. The pale, fine-grained, chalky sediment known as the 'dust from the ice age' was brought in by storms. A cubic metre of loess holds up to 400 litres of water, making it the perfect filter and buffer in the water cycle.

Wines from loess clay soils taste harmonious, juicy and aromatic with a wide range of different fruit flavours. As wine experts would say: a harmonious interplay of sweet, balanced acids, rich body and pleasant softness.

TONMERGEL | *MARL*

Tonmergelböden finden sich in Hochheim (Hölle), Wicker (Nonnberg), Hattenheim (Schützenhaus), Erbach (Marcobrunn) und vielen weiteren Lagen des Rheingaus. Der Oberboden besteht aus Lösslehm, wodurch sich in Kombination ein fruchtbarer, karbonat- und basenreicher Feuchtstandort mit besonderen Reifebedingungen ergibt. Für die Reben heißt das: viel Luft, wie Wasser, viele Nährstoffe und kaum Trockenstress.

Die Weine sind in der Regel hellgelb und so duften und schmecken sie auch: nach reifem, gelbem Steinobst, ein bisschen blumig, mit Zitrusnoten, herber Mineralik und feiner Säure.

Marl soil can be found in Hochheim (Hölle), Wicker (Nonnberg), Hattenheim (Schützenhaus), Erbach (Marcobrunn) and many other places in the Rheingau. The topsoil consists of loess clay, which in combination produces a fertile, high carbonate, alkaline wetland with special ripening conditions. For the vines, this means plenty of air, water, nutrients and hardly any drought stress.

The wines are usually pale yellow with a scent and taste to match: ripe, yellow stone fruit, a hint of floral and some citrus notes, dry minerality and fine acidity.

CARL EHRHARD

„UNSERE WEINE GENIESSEN, OHNE SIE IMMER IN WORTE FASSEN ZU WOLLEN!“

CARL EHRHARD

Weingut | Gutsausschank | Vinothek

Die Weinmanufaktur Carl Ehrhard ist das beste Beispiel dafür, wie sich das Know-how aus fünf Generationen mit modernsten Weinbauprinzipien verbinden lässt: alte Weinberge, der Riesling parzellenscharf getrennt, achtsam gepflegt, 100% handgelesen und mehrfach selektioniert, im 130 Jahre alten Gewölbekeller in handgemachten Fässern gelassen zur Vollendung gereift. Beim Genuss der prämierten Rieslinge und Spätburgunder fühlt man sich im außergewöhnlichen Ambiente des Gutsausschanks „Zurück in die Zukunft“ katapultiert – Motto und zugleich eine glückliche Lebenseinstellung.

Winemaker Carl Ehrhard is the best example of how five generations of expertise can be combined with the most up-to-date winegrowing principles: old vineyards, Riesling grapes sorted strictly by plot, carefully maintained and selected, 100% harvested by hand and chosen many times over in a 130-year-old vaulted cellar. As you enjoy the prize-winning Rieslings and Pinot Noirs, the exceptional atmosphere of the wine tavern makes you feel as if you are being whisked ‘back to the future’ – which is not only a motto but also a positive attitude toward life.

“ENJOY OUR WINES WITHOUT FEELING THE NEED TO DESCRIBE THEM IN WORDS!”

Besonderheiten | Special features

Weinmanufaktur, Keller Führung, (kulinarische) Weinprobe besonderer Themen, Gutsausschank, Veranstaltungen auf Anfrage

Winery, cellar tour, (culinary) wine tasting with special themes, tavern, events on request

Sitzmöglichkeiten | Seating

35 Sitzplätze innen, 35 Sitzplätze außen, Besuch von 50 Personen möglich

35 seats indoors, 35 seats outdoors, visit by 50 people possible

Öffnungszeiten | Opening hours

Donnerstag und Freitag: 16-19 Uhr
Samstag: 11-15 Uhr und nach Vereinbarung

Thursday and Friday: 16-19
Saturday: 11-15 and by appointment

Nächste Haltestelle | Next station

Rüdesheim am Rhein, Bahnhof

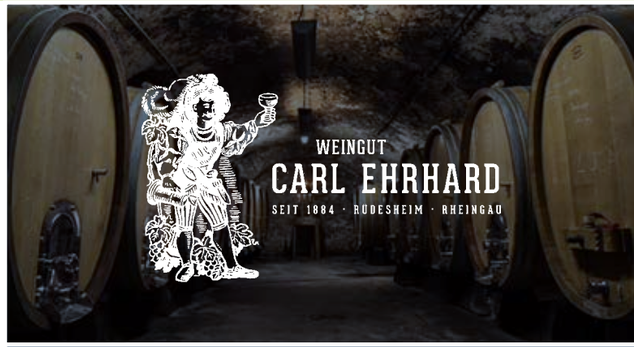

KONTAKT | CONTACT

Weingut Carl Ehrhard
Inhaber | Proprietor: Carl Ehrhard
Geisenheimer Straße 3, 65385 Rüdesheim am Rhein

Fon: +49 (0) 6722 47396
Mail: info@carl-ehrhard.com

carl-ehrhard.de

RHEINGAU WEINDEPOT

„SHOPPING, SIGHTSEEING & SCHMANKERL BEI EINER RÜDESHEIMER INSTITUTION“

RHEINGAU WEINDEPOT

Weingut | Wirtshaus | Vinothek

Im Herzen der Rüdesheimer Altstadt liegt das Rheingau Weindepot mit vielen Weinen der besten Rheingauer Winzer. Der Schwerpunkt liegt auf Riesling und Spätburgunder. Dazu gibt es Sekt, Brände, Gin und Whiskey, Weingelee, Rieslingsenf und edle Pralinen. Viele Weine können direkt vor Ort probiert oder in kleinen Weinproben in der Vinothek, auf der benachbarten Weinterrasse oder in einem kleinen Fass verkostet werden. Wer mehr mag, findet im Familienrestaurant Friedrichs Wine & Dine oder beim wöchentlichen Winewalk eine willkommene Abwechslung. Ein Rund-um-Rheingau-Erlebnis.

The Rheingau Weindepot is located in the heart of Rüdesheim's old town and features many wines from the best Rheingau winemakers. It specialises in Riesling and Pinot Noir. But you can also find sparkling wine, brandies, gin and whiskey, wine jelly, Riesling mustard and fine chocolates. Many wines can be tasted directly on site or at small wine tastings in the wine shop, on the adjacent terrace or in a small barrel. For a change of scenery, visit the Friedrichs Wine & Dine family restaurant or take part in the weekly Wine Walk. to complete your Rheingau experience.

“SHOPPING, SIGHTSEEING & DELICACIES IN A RÜDESHEIM INSTITUTION”

Besonderheiten | Special features
Weinlounge am großen Weinfass, Gewölbekeller, Kellerführung, jeden Samstag „Wine Walk“
Winelounge by the large wine barrel, vaulted cellar, cellar tour, “wine walk” every Saturday

Sitzmöglichkeiten | Seating
125 Sitzplätze innen, 80 Sitzplätze außen, 25 Stehplätze innen, Besuch mit 60 Personen möglich
125 seats indoors, 80 seats outdoors, 25 places standing up indoors, visit by up to 60 people possible

Öffnungszeiten | Opening hours
April bis Oktober täglich 11 -19 Uhr
April to October daily 11 -19

Nächste Haltestelle | Next station
Rüdesheim am Rhein, Rheinhalle Nord

Wein to go | Wine to go
Hier erhalten Sie vorgekühlte Flaschen
Here you can get pre-cooled bottles

KONTAKT | CONTACT

Rheingau Weindepot
Inhaber | Proprietor: Ralf Nägler
Oberstraße 42-46, 65385 Rüdesheim am Rhein

Fon: +49 (0) 6722 48336
Mail: info@rheingau-wein-depot.de

rheingau-wein-depot.de

GEORG BREUER

„WIR GLAUBEN, DASS UNSERE WEINE TEIL DES KULTURELLEN LEBENS SIND.“

GEORG BREUER

Weingut | Vinothek

Die junge Winzerin Theresa Breuer ist eine feste Größe in der Liga deutscher Spitzenweingüter. 2004 übernahm sie das Weingut von ihrem visionären Vater, um die seit 1880 verbriefte Weinbautradition der Familie fortzuführen. Mit Betriebsleiter Hermann Schmoranz und Kellermeister Markus Lundén an der Seite erweiterte sie die Rebflächen auf 38 Hektar bester Rüdesheimer, Rauenthaler und Lorcher Lagen und erzielt Top-Noten in allen namhaften Weinführern. Zum eigenen Bild gelangt man auf Weinproben in Breuers Kellerwelt, geführten Weinbergswanderungen und in der täglich geöffneten Vinothek.

Young winemaker Theresa Breuer is a clear member of the league of top German winemakers. In 2004, she took over the vineyard from her visionary father in order to continue the family's wine-growing tradition that is documented as far back as 1880. With operations manager Hermann Schmoranz and cellar master Markus Lundén at her side, she extended the vine growing area to 38 hectares in the best locations in Rüdesheim, Rauenthal and Lorch and achieves top grades in all well-known wine guides. To make your own mind up, you can visit Breuer's cellar world on wine-tasting sessions, vineyard hikes and the wine shop, which opens on a daily basis.

“WE BELIEVE THAT OUR WINES ARE PART OF CULTURAL LIFE.”

Besonderheiten | Special features
Kellerführung und Weinwanderungen
Cellar tour and wine hikes

Sitzmöglichkeiten | Seating
20 Sitzplätze innen, 40 Sitzplätze außen, 50 - 80 Stehplätze innen, Besuch mit 60 Personen möglich
20 seats indoors, 40 seats outdoors, 50 - 80 standing spaces indoors, visit by 60 people possible

Öffnungszeiten | Opening hours
Montag bis Freitag: 10-18 Uhr
Samstag und Sonntag: 10-18 Uhr
Monday to Friday: 10-18
Saturday and Sunday: 10-18

Nächste Haltestelle | Next station
Rüdesheim am Rhein, Rheinhalle Nord

Wein to go | Wine to go
Hier erhalten Sie vorgekühlte Flaschen
Here you can get pre-cooled bottles

KONTAKT | CONTACT

Weingut Georg Breuer
Inhaber | Proprietor: Marcia und Theresa Breuer
Grabenstraße 8, 65385 Rüdesheim am Rhein

Fon: +49 (0) 6722 47225
Mail: vinothek@georg-breuer.com

georg-breuer.com

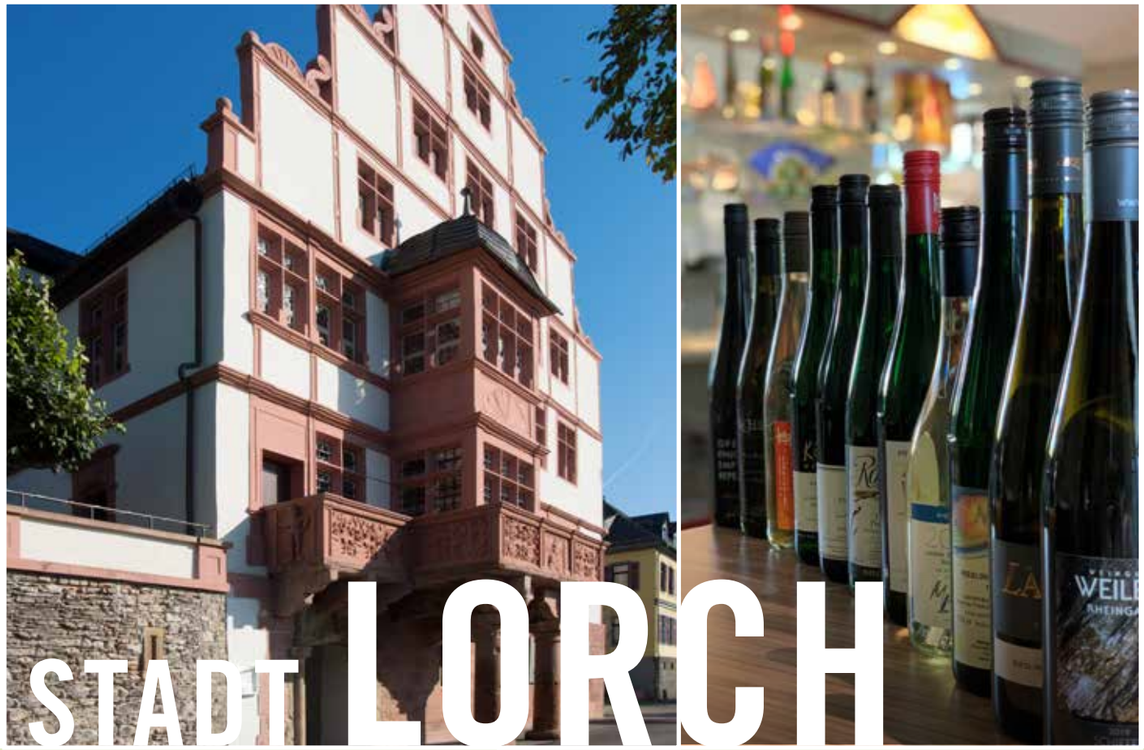

„UNSERE VINOTHEK IM HILCHENHAUS IST SO VIEL MEHR ALS EINE WEINHANDLUNG.“

STADT LORCH

Vinothek

Zwischen Rüdesheim und dem Loreleyfelsen liegt Lorch am Rhein im Welterbe Oberes Mittelrheintal. Das Hilchenhaus, der bedeutendste Renaissancebau am Mittelrhein, wurde von 2009 bis 2014 mit Mitteln aus dem Investitionsprogramm des Bundes für UNESCO-Welterbestätten saniert und ist heute ein Hotspot direkt am Rheinufer. Die vom Tourismusamt betriebene moderne Vinothek begeistert mit Erzeugnissen der Lorcher Winzer und bietet Seltenes wie den Welterbewein aus dem Welterbeweinberg der Stadt Lorch, Ritter Hilchens Aperitif, Rheinsteigtropfen, Tränen der Loreley und Souvenirs.

Between Rüdesheim and the Loreley Rock you will find Lorch am Rhein in the Upper Middle Rhine Valley world heritage site. Hilchenhaus, the most important Renaissance building on the Middle Rhine, was renovated between 2009 and 2014 using funds from the Federal Investment Programme and the UNESCO World Heritage Site organisation and is now a hotspot right on the banks of the Rhine. The modern wine shop, which is operated by the tourist information centre, stands out with the products of Lorch winemakers and offers such rare products as the world heritage wine from the world heritage vineyard in Lorch, Ritter Hilchen's Aperitif, Rheinsteigtropfen, Loreley Tears and souvenirs.

“OUR WINE SHOP IN HILCHENHAUS IS SO MUCH MORE THAN JUST A WINE RETAILER.”

Besonderheiten | Special features
Historisches Hilchenhaus von 1546/48
Historic Hilchenhaus from 1546/48

Sitzmöglichkeiten | Seating
20 Sitzplätze innen, 20 Stehplätze innen, Besuch mit 30 Personen möglich
20 seats indoors, 20 places standing up indoors, visit by up to 30 people possible

Öffnungszeiten | Opening hours
Montag bis Freitag: 09-12 Uhr und 14-16 Uhr
Monday to Friday: 09-12 and 14-16

Nächste Haltestelle | Next station
Lorch am Rhein, Marktgasse

Wein to go | Wine to go
Hier erhalten Sie vorgekühlte Flaschen
Here you can get pre-cooled bottles

KONTAKT | CONTACT

Vinothek der Stadt Lorch
Magistrat der Stadt Lorch / Touristinformation
Rheinstraße 48, 65391 Lorch am Rhein

Fon: +49 (0) 6726 8399249
Mail: tourismus@lorch-rhein.de

lorch-rhein.de

VINOTHEKENPASS

Wine Shop Voucher

Ihr persönlicher Guide zu den ausgezeichneten Rheingauer Vinotheken
Mit dem Vinothekenpass erhalten Sie einen 10er Gutschein für jeweils ein Glas Wein á 0,1l. Orientierung gibt der Guide zum Vinothekenpass mit Übersichtskarte, Tourenvorschlägen und RMV-Rabatt-Code.

Einfach einen Vorschlag auswählen, losziehen, ins Gespräch kommen und Lieblingsweine entdecken.

Your personal guide to the award-winning Rheingau vinotheques
The Wine Shop Voucher gives you 10 vouchers, each for one 100 ml glass of wine. The guide that accompanies the wine shop voucher comes with a summary map for orientation, tour ideas and an RMV discount code.

Simply choose a suggestion, head off, get chatting and discover your favourite wines.

Vinothekenpass inklusive 10er Probe und RMV Rabatt | 14,50 Euro
Wine Shop Voucher including 10er Probe and RMV discount | 14,90 Euro

Vinothekenpass inklusive 6er Probe und RMV Rabatt | 9,50 Euro
Wine Shop Voucher including 6er sample and RMV discount | 9,50 Euro

Erhältlich ist der Vinothekenpass bei der Rheingau-Taunus Kultur und Tourismus GmbH, allen teilnehmenden Vinotheken sowie in den Tourist-Informationen Wiesbaden, Eltville am Rhein, Oestrich-Winkel und Rüdesheim am Rhein.

Weitere Informationen unter: rheingau.com/vinotheken oder telefonisch +49 6723 – 602720

The Wine Shop Voucher is available at the „Rheingau-Taunus Kultur und Tourismus GmbH", all participating wine shops and at the tourist information offices in Wiesbaden, Eltville on the Rhine, Oestrich-Winkel and Rüdesheim on the Rhine.

Further information is available at: rheingau.com/vinotheken or by telephone +49 6723 – 602720

AB IN DEN RHEINGAU MIT BUS UND BAHN

Schnell und staufrei zu Ihrem Ausflugsziel im Rheingau und wieder zurück?
Ganz einfach: mit den Bussen und Bahnen des Rhein-Main-Verkehrsverbundes. Auch die RheingauLinie gehört dazu, die auf einer der landschaftlich schönsten Eisenbahnstrecken Deutschlands verkehrt.

Für Ihren Ausflug empfehlen wir Ihnen die RMV-Tageskarte, die sich bereits ab der 2. Fahrt lohnt. Und für eine Gruppe von bis zu 5 Personen gibt es diese auch als Gruppenkarte.
Die Fahrkarten gelten für alle RMV-Verkehrsmittel – egal wie oft Sie umsteigen möchten. Sie bekommen diese im Vorverkauf sowohl in den RMV-Vertriebsstellen als auch an den RMV-Fahrkartenautomaten.

Informationen zu den aktuellen Fahrplänen und Fahrkarten erhalten Sie rund um die Uhr unter www.rmv.de, in der RMV-App oder am RMV-Servicetelefon unter 069/24 24 80 24.

RHEIN-MAIN-VERKEHRSVERBUND

Einfach den QR-Code abscannen und Sie gelangen direkt zum aktuellen RMV-Schienennetzplan.

Nähere Informationen zur RheingauLinie finden Sie unter www.rheingaulinie.de.

PODCAST

Aktuelle Themen rund um den Wein, spannende Persönlichkeiten aus der Weinbranche und natürlich ganz viel Rheingau-Riesling.

Im Podcast kommt Radiojournalistin Birgitta Söling mit Winzern, Weinkennern und Weinliebhaber ins Gespräch. Dabei werden Informationen über Genuss, Terroir, Weinbau, Klimawandel, Weingesetz und viele weitere Inhalte ausgetauscht und konferiert. Das passende Glas Wein zum jeweiligen Thema darf dabei im Podcast natürlich nicht fehlen.
Zuhören sollten alle, die Durst nach Wissen und einem guten Glas Wein aus dem Rheingau haben.
Unseren Podcast gibt es bei Spotify, Google, Deezer, podcast.de und Amazon.

The latest wine news, intriguing wine industry personalities and of course plenty of Rheingau Riesling.

Radio journalist Birgitta Söling talks to winemakers, wine connoisseurs and wine lovers in her podcast. You'll hear discussions about the enjoyment of wines, terroir, viticulture, climate change, wine laws and many other topics.
And of course the podcast will feature the right glass of wine for each topic.
So if you have a thirst for knowledge and a glass of fine wine from the Rheingau, be sure to tune in.
Our podcast is available on Spotify, Google, Deezer, podcast.de and Amazon.

KONTAKT

RHEINGAUER WEINWERBUNG GMBH
Haus der Region
Rheinweg 30
65375 Oestrich-Winkel
Fon: +49(0) 6723/602720
wein@rheingau.com

rheingau.com/wein

WINEinMODERATION
WEIN | BEWUSST | GENIESSEN

IMPRESSUM & KONZEPT | *LEGAL NOTES & CONCEPT*

Herausgeber:	Rheingauer Weinwerbung GmbH
Text:	Claudia Heck, Hecksenwerk
Gestaltung:	das Team Agentur für Marketing GmbH, www.dasteam.de
Fotos:	Bildverweise finden Sie unter: www.rheingau.com/vinotheken Titelbild: Pascal Rojahn Rüdesheim Tourist AG - Marlis Steinmetz: S. 4-5, S. 14-15, S. 46-47 Kalbach: S. 4-5 Filmagentur Rheingau, Fotograf Woody T. Herner: S. 4-5, S. 14-15 Saskia Marloh: S. 14-15 Rui Camilo: S. 46-47, S. 68-69

Stand 09/2021

Anfang September

Das Herbsterlebnis erlaubt einen Blick hinter die Kulissen in den Weingütern.

Offene Weinkeller mit Charme, informative Verkostungsmöglichkeiten, unterhaltsame Rahmenprogramme und Köstlichkeiten aus der eigenen Herbstküche bereiten ein Rheingauer Herbsterlebnis mit individuellem Charakter. Beim Vinothekentag der ausgezeichneten Vinotheken erwartet Sie ein Programm, so individuell wie die Weine und die Architektur der Weingüter, von Sensorik Schulungen, außergewöhnlichen Verkostungen, Live-Musik aber auch kulinarische Spezialitäten. Erleben Sie ganz ungezwungen regionale Weine, regionale Küche und regionale Originale der Rheingauer Weinwelt.

The autumn experience offers a glimpse behind the scenes in the vineyards. *A charming open wine cellar, informative tasting opportunities, entertaining programmes of events and delicacies from the in-house autumn kitchen make for a Rheingau autumn experience with a truly individual character. At the Vinothekentag, supported by award-winning vinotheques, you can expect a programme of events as individual as the wines and the architecture of the vineyards, from sensory education, extraordinary tastings and live music to culinary specialities. Experience regional wines, regional cuisine and regional originals from the world of Rheingau wines in a relaxed and enjoyable setting.*

rheingau.com/herbsterlebnis

Rheingau